ALEXANDER REVIEW

20 Ամեայ Յոբելեան

Celebrating 20 Years of Learning

Issue 15
2010

Produced & Published by the Students of
AGBU Alexander Primary School

Ալեքսանտր Վարժարանը...

Ալեքսանտր Վարժարանը իմ երկրորդ տունս է, ուր ապահով կը զգամ իմ տունիս պէս, եւ ուսուցիչներս ալ կը խնամեն մեզ, մեր մայրերուն նման:

Մեր դպրոցը շատ կարեւոր տեղ մըն է մեզի համար, որովհետեւ հոն կը սորվինք Հայերէն լեզուն, Հայոց Պատմութիւնն ու կրօնքը, որովհետեւ մենք հայ ենք եւ պէտք է գիտնանք հայերէն, պէտք է սորվինք մեր պատմութիւնն ու կրօնքը, որ միշտ Հայ մնանք:

Ես շատ կը սիրեմ իմ ուսուցիչներս եւ ընկերներս: Երբ որ մեծնանք միշտ միասին կ'ըլլանք եւ հայ ընկերներով, կը խօսինք հայերէն եւ չենք մոռնար մեր լեզուն ու հայութիւնը:

Ուսուցիչները միշտ սիրով կը սորվեցնեն բոլոր նիւթերը մեզի, թէ դասարաններէն ներս եւ թէ դասարաններէն դուրս: Կը պատրաստեն, որ մենք միշտ գեղեցիկ հանդէսներ ներկայացնենք, ոտանաւորներով, երգերով, պարերով, նուագներով եւ թատրոններով: Մենք միշտ մեր ծնողները եւ բոլոր ներկաները ուրախացուցած ենք մեր հանդէսներով: Ես շատ կը սիրեմ իմ վարժարանս: Երբ որ մեծնամ եւ աւարտեմ այս վարժարանէն, միշտ պիտի օգնեմ իմ դպրոցիս եւ ընկերներուս, որովհետեւ իմ ընտանիքս հոս է:

Դանիէլ Ջօրլու

Հ. Ի՞նչ է Ալեքսանտր Վարժարանը քեզի համար:
Պ. Ալեքսանտր Վարժարանը իմ երկրորդ տունս է, ուսուցիչները իմ ծնողներս եւ աշակերտները իմ քոյրերս ու եղբայրներս:

Հ. Կարեւո՞ր է Հայ դպրոցը քեզի համար: Ինչո՞ւ:
Պ. Ինծի համար Հայ դպրոցը շատ կարեւոր է, որովհետեւ հոն կը սորվիմ հայերէն կարդալ, գրել եւ խօսիլ: Կը սորվիմ Հայոց Պատմութիւն, Կրօնք ու իմ ազգիս մշակոյթին մասին:

Հ. Ուրիշ ի՞նչ կրնաս գրել Վարժարանիդ մասին:
Պ. Ես շատ կը սիրեմ մեր դպրոցի հանդէսները:
Ամէն օր իմ ընկերներուս հետ ուրախ ժամանակ անցնելը:
Եւ շատ կը սիրեմ Ալեքսանտր Վարժարանը:
Անհամբեր կը սպասեմ, որ եղբայրս Գէորգը, քոյրիկս Սարան ալ ինծի միանան:

Գրիգոր Տէմիրճեան

Ինծի համար Ալեքսանտր Վարժարանը պզտիկ դպրոց մըն է ուր կրնամ ամէն աշակերտներուն ճանչնալ: Ես շատ ուրախ եմ, որ կրնամ թէ խօսիլ, թէ գրել եւ թէ կարդալ հայերէն եւ անգլերէն լեզուներով:

Շատ կարեւոր է Հայ դպրոցը, որպէսզի ընտանիքիս հետ աւելի լաւ կրնամ հայերէն խօսիլ: Եւ անշուշտ կրնամ սորվիլ թէ ինչեր պատահած է մեր Հայոց Պատմութեան մէջ եւ կրնամ օտար մարդոց պատմել ու սորվեցնել մեր ազգին մասին:
Շատ հոգատար ուսուցիչներ ունիմ որոնք միշտ կ'օգնեն մեզի երբ, որ օգնութեան պէտք ունինք: Ընկերներս ալ շատ բարի են եւ օգնող: Ես շատ ուրախ եմ երբ որ իրենց հետ եմ:

Իմ ամենաուրախ ժամանակներս դպրոցէն ներս այն օրերն են երբ հանդէսներու կը պատրաստուինք եւ կը ներկայացնենք մեր ծնողներուն: Եւ անշուշտ երբ պտոյտներու կ'երթանք:

Ես շատ սիրեցի Զատիկի հանդէսը, որովհետեւ մենք գլխարկներ շինեցինք, երգեր երգեցինք եւ պարեցինք:

Ես շատ սորվեցայ իմ ուսուցիչներէս եւ շատ ուրախ եմ, որ թէ հայերէն եւ թէ անգլերէն սորվեցայ Ալեքսանտր Վարժարանէն ներս:

Պիանգա Ստեփան

Ալեքսանտր Վարժարանը ինծի համար շատ հարազատ վայր մը եղած է, ուր կ'անցնեմ իմ ամենալաւ օրերը իմ ընկերներուս հետ:

Ինծի համար շատ կարեւոր է հայ դպրոցը, որովհետեւ մենք կը սորվինք հայ լեզուն, կրօնքը պատմութիւնը, երգն ու պարը:

Ես շատ կը սիրեմ, որ կը սորվիմ հայ կրօնքը եւ պատմութիւնը: Ես շատ ուրախ եմ որ հայ եւ ընկերային ընկերներ ունիմ եւ ուրախ եմ, որ ուսուցիչները մեզի շատ բաներ կը սորվեցնեն:

Դպրոցին մէջ մենք շատ զուարթ եւ ուրախ կ'ըլլանք մանաւանդ հանդէսներուն եւ արձակուրդի լաւ օրերուն:

Ես շատ ուրախ եւ հպարտ եմ, ես ինծի ապահով կը զգամ դպրոցիս մէջ:

Նարեկ Թոփուզեան

Ալեքսանտր Վարժարանը ինծի համար զուարթ տեղ մըն է: Ես հոն կերթամ եւ կը զուարճանամ իմ ընկերներուս հետ:

Հայ դպրոցը ինծի համար շատ կարեւոր է, որովհետեւ ես հոն կը սորվիմ Հայերէն կարդալ եւ գրել, Հայոց Պատմութիւնը եւ անգլերէն:

Ես չորս ուսուցիչ ունիմ, Տիկին Սեդա, Պարոն Մանուկ, Օրիորդ Նատալըն եւ Տիկին Տըրնի:

Օրիորդ Նատալընը ինծի կը սորվեցնէ անգլերէն լեզուով:

Ես շատ բաներ կը սորվիմ եւ հանդէսներ կ'ընեմ:

Ես կ'ուզեմ, որ իմ ընկերներս ինծի հետ ըլլան միշտ:

Սիլվի Կիրակոսեան

Ալեքսանտր Վարժարանը իմ ամենօրեայ վարժարանս է, ուր ես անգլերէն եւ հայերէն կը սորվիմ: Ես շատ ընկերներ ունիմ իմ դպրոցէս ներս:

Հայ դպրոցը կարեւոր է ինծի համար, որ ես սորվիմ գրել եւ կարդալ հայերէն եւ սորվիմ իմ ազգիս մասին:

Հայերէնի պահուն մենք կը սորվինք ազգային պատմութիւն եւ կրօնք: Իմ սիրած ազգային պատմութիւններէն մէկն է «Քաջ Վարդան»ի պատմութիւնը: Ես կը սիրեմ նաեւ «Հայկ եւ Բել»ի պատմութիւնը:

Իմ դպրոցէս ներս ես 4 ուսուցիչ ունիմ եւ 27 ընկերներ: Իմ Հայերէնի ուսուցիչներս են Պարոն Մանուկը եւ Տիկին Սեդան, իսկ անգլերէնի ուսուցիչս՝ Օրիորդ Նատալընը: Տիկին Տըրնին կը սորվեցնէ մեծերուն:

Իմ ուսուցիչներս շատ աղուոր են:

Մենք եւ մեր ընտանիքները տարբեր առիթներով կը զուարճանանք մեր դպրոցէն ներս: Մենք կ'ունենանք հանդէսներ՝ Զատկուայ, Մայրերու Օրուայ եւ Կաղանդի:

Ես հպարտ եմ դպրոցովս եւ կը փափաքիմ, որ ուրիշ աշակերտներ ալ յաճախեն մեր դպրոցը:

Գէորգ Քէշիշեան

Enjoying School

Kindergarten

The things I have enjoyed in class are writing colouring in computers making new friends and most of all learning to read.
Samuel

The things I have enjoyed outside the classroom are sport, my favourite concert was Easter and dressing as Pinocchio for Book Week.
Samuel

The things I have enjoyed in class are doing art, craft, painting, reading, writing doing Grammar and making new friends.
Talia

The things I have enjoyed outside the classroom are playing, dressing up as Cinderella in Book Week and the Palm Sunday Concert.
Talia

The things I have enjoyed in class are reading, colouring, doing maths, writing in English, painting art and craft and making lots of friends.
Matthew

The things I have enjoyed outside the classroom are playing poison ball, my favourite concert was at Easter and going swimming.
Matthew

Enjoying School

Year 1

The things I have enjoyed in class are writing, reading, art and craft, Armenian and going on the computer.

The things I have enjoyed outside the classroom are the Easter concert, playing poison ball, aerobics, the big slide on Cultural Day and doing long jump.

Tzolare

The things I have enjoyed in class are playing the computer, reading, Armenian, drawing, colouring in and painting.

The things I have enjoyed outside the classroom are swimming, doing sport, being the groom at the cultural Day and Activity days.

Taniel

The things I have enjoyed in class are going on the computer, writing, reading and art and craft.

The things I have enjoyed outside the classroom are long jump, running, Book Week and Swimming.

Nina

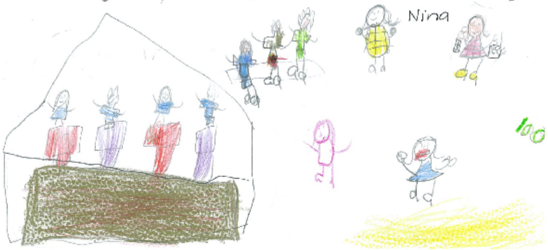

Years K&1

Reindeer

A reindeer has 4 legs.
They are covered in thick fur to keep them warm.
They live in the forest.
I like reindeers because Santa's ones fly.

By Matthew Zorlu

Butterflies

A butterfly has 6 legs and 2 wings.
It's wings are colourful.
They make their homes in flowers.
I like butterflies because they are so pretty.

By Talia Shamaon

Cats

A cat has 4 legs.
They are covered in short or long fur.
They sleep in a basket.
I like cats because they have sharp claws.

By Samuel Betchakjian

Horses

A horse has 4 legs.
They have a mane and a tail.
They live on a farm.
I like horses because they are very fast.

By Taniel Betchakjian

Dolphins

A dolphin has three fins and one tail.
They are covered in wet skin.
They live in the sea.
I like dolphins because they can do tricks.

By Tzolare Giragosian

Dogs

Dogs have four legs.
They are covered in fur.
They live in a kennel.
I like dogs because they are cute.

By Nina Kehyayan

Years K&1

What we've learnt about DINOSAURS

Dinosaurs can eat meat and others eat plants. Some eat the other dinosaur's eggs. Little dinosaurs can run faster than big ones. Their skin is very strong and thick. They have bumps on their skin. Crocodiles were around when the dinosaurs were alive. My favourite dinosaur is the Pachycephalosaurus.

By Tzolare Giragosian

Dinosaurs are very big. They fight each other. Some dinosaurs eat meat and the others eat grass. Dinosaurs are tall, some have a spike on their heads, some have horns to protect themselves. Some dinosaurs have wings and plates on their backs and tails. My favourite dinosaur is the Brachiosaurus.

By Nina Kehyayan

Dinosaurs are very big. Some eat grass and the others eat meat. Some dinosaurs can reach high into the trees because they have very long necks. They all have long tails. My favourite dinosaur is the Brontosaurus.

By Samuel Betchakjian

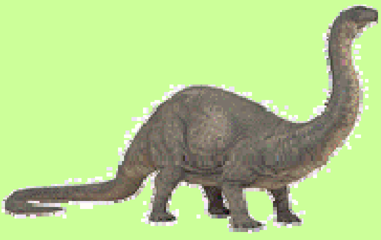

Dinosaurs sometimes have spiky shields. They have a big slamming plate on their tails. Dinosaurs are different colours like brown, orange and green. Some dinosaurs eat other dinosaurs and their eggs. When one annoys another, they will chase them away. My favourite dinosaur is the Tyrannosaurus Rex.

By Taniel Betchakjian

Some dinosaurs protect themselves with spikes on their back and tails. There are some dinosaurs that only eat plants and can't run fast. So the meat eating dinosaurs do run fast. Some are very big and others are small.
My favourite dinosaur is the Brachiosaurus.

By Matthew Zorlu

Dinosaurs are very tall. Some stand on two legs and run very fast and others stand on four legs and move slowly. There are dinosaurs that eat meat and dinosaurs that eat grass. Dinosaurs are very heavy and they stomp really loudly.
My favourite dinosaur is the Brontosaurus.

By Talia Shamaon

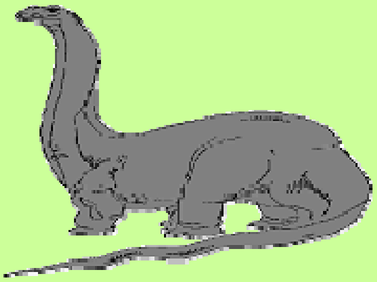

Years K&1

Party Time

When you want to have a birthday party this is what you have to do.

1. Make a list of friends to invite
2. Decide where and when your party will be
3. Write out party invitations
4. Decide what food you will have
5. Decide what games you will play
6. Give the invitations to your friends

By Nina Kehyayan

How to make a pizza

Ingredients/Utensils:

pizza base	-plate
cheese	-knife
sauce	-spoon
olives	-tray
onions	-oven
chicken	

Steps:

1. Put the sauce on the base with a spoon
2. Cut the chicken and onions with a knife
3. Place the chicken, onions and olives on the pizza
4. Sprinkle the cheese all over the top
5. Put the pizza on the tray
6. Place it in the oven
7. Take it out of the oven
8. Cut it and eat it

By Matthew Zorlu

How to make Fairy Bread

Ingredients/Utensils:

bread	-knife
butter	-plate
sprinkles	

Steps:

1. Put the bread on the plate
2. Spread the butter on the bread
3. Put the sprinkles on the bread
4. Cut the fairy bread in squares
5. Eat it!

By Tzolare Giragosian

How to get dressed for school

Things we need:

dress	hat
socks	shoes

Steps:

1. Put your socks on
2. Put your dress on and zip it up
4. Put your shoes on and buckle them
5. Place your hat on your head
6. Now you are ready for school!

By Talia Shamaon

How to grow a plant

Things we need:

water
seed
soil
sun
pot

Steps:

1. Put the soil in the pot
2. Place the seed deep in the soil
3. Pour some water onto the soil
4. Find a sunny spot outside for the pot
5. Water the plant once a week
6. If we follow all these steps we will grow a BIG plant

By Taniel Betchakjian

How to dress as a clown

Things we need:

colourful hat
long shoes
red nose
spiky wig
colourful shirt
colourful pants

Steps:

1. Put on a colourful shirt
2. Step into some colourful pants
3. Tie on some long shoes
4. Place a red nose over your nose
5. Put a spiky wig on your head
6. On top of the wig put a hat on
7. Now you are a funny clown!

By Samuel Betchakjian

Read our Who Am I clues. Can you guess what we are ?

It is found in the garden.
It is brown.
They have hooves.
They are tall.
I am a **HORSE.**
By Talia Shamaon

It is found in the pond.
It has 4 legs.
It is green.
They can jump.
I am a **FROG**.
By Matthew Zorlu

It is found in the garden.
It has yellow petals.
It has black seeds.
It is very tall.
I am a **SUNFLOWER.**
By Samuel Betchakjian

It is found in the mud.
It is brown.
It has no legs.
I am a **WORM**.
By Tzolare Giragosian

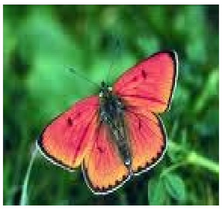

It is found in the garden.
It has legs.
It has wings.
It is very colourful.
I am a **BUTTERFLY**.
By Taniel Betchakjian

It is found on the farm.
It is pink.
It has 4 legs.
I am a **PIG**
By Nina Kehyayan

Acrostic Poems to describe Kindergarten and Year 1

Talks to everyone
Always a happy girl
Lovely to all her friends
Impressive at reading
Apples are her favourite

Nina has a beautiful smile
Interested in butterflies
Nice member of the class
Always is happy

Smiling all the time
Always gives things a go
Matthew is his friend
Unique and special
Enjoys reading
Loves running races

Talented dancer
Zebras are her favourite
Oranges are yummy
Loves to skip
Always friendly
Reading is the best
Enjoys doing her work

Terrific at helping
Always there to help
Never is rude
Impressive at swimming
Enjoys reading
Loves all his friends

Maths is what he loves
Always being helpful
Ties his own shoelaces
Tries his best
Happy person
Enjoys writing
Will always play with you

Years 2 - 3

Cupcake Recipe

Ingredients:
eggs
flour
milk
butter
sugar
Procedure:
1. Get a bowl and put butter in it.
2. Mash the butter with a spatula until it is nice and smooth.
3. Crack some eggs in a bowl and give it a mix.
4. Put some milk in the bowl, with your hand, mash that and then put some flour in.
5. Place the mixture in cup cake holders and put it in the oven for 40 minutes
6. After they have cooled, you may use vanilla, pink, blue, yellow or green icing to decorate.

By Christine Boyadjian

What animal would I be?

If I was an animal I would be a cheetah so I could keep school bullies away. I like cuddles and if any of my friends needed me I am right on my way to help them.
One of my adventures as a cheetah would be to put on a glass sphere and go into space! In space I would see all the planets and see some aliens. I would also have lots of fun with my spaceship.

By Narek Topouzian

Prime Minister Jelenkerian

If I were Prime Minister, these would be my laws:
- Tax bills would be low
- 4 hours of school only
- No smoking
- No drugs
- No rudeness
- No missing school- only if you were sick
- No killing
- Every adult must have a job
- Fathers must be home before 4o'clock in the afternoon
- Retirement homes in every suburb

By Jessica Jelenkerian

Staying Healthy

The foods that you should eat to keep healthy are fruit, vegetables and all different kinds of meat like fish and steak.
You should only eat chocolate and ice cream sometimes.
Exercises that you should do are push ups, ball games, swimming, star jumps and stretching your arms.

By Stella Pitt

Favourite Game

My favourite game is PS2 because you can play as many games as you like. The game that I like the most is American Chopper because it is all about bikes. You can build awesome bikes and you can ride them once they are made. Also you can paint the bikes whatever colour you like. The thing that I love is the missions because you can go to work-shops, race friendly bike riders and you crash into them too. Also you can give people that you know a lift to their workshop. When you finish a mission, you can do whatever mission you completed.

By Kevork Kachichian

On an airplane to Australia

It was my first time sitting on an airplane. It was so much fun! First you sit down on your seat and then they do a safety show. Then you wait and the airplane starts to fly. We watched a movie and played some games. At lunch time they brought out the little girls and boy's meals. They were all the same. For the parents and big brothers and sisters, they bring out a menu and my parents picked something to eat. We watched more movies and went to sleep and then we were in Australia!

By Serly Sarkissian

PIZZA RECIPE

When making a pizza, I use lots of ingredients to make it yummy!
Ingredients/Utensils:

tomato paste	-spoon
pepperoni	-knife
pineapple	-tray
capsicum	-pizza base
tomato	
cheese	

Method:
1. Spread the tomato paste on the pizza base.
2. Place all the ingredients all over the pizza.
3. Sprinkle cheese all over the top.
4. Put it on a tray.
5. Place it in the oven to cook.
6. Take it out when ready and eat it for lunch.

By Samuel Tateossian

Summer

The best season of all is summer. I love it because we can go to the swimming pool and the beach. We get to eat a lot of ice cream. The best thing is it is also Christmas time in summer.

By Silvy Giragosian

Life Cycle of a Frog

Firstly, the frog lays thousands of eggs.
Secondly, the tadpole comes out and swims around.
Thirdly, the tadpole grows back and front legs.
Last but not least, the tadpole becomes a frog.

By Krikor Demirjian

Years 2 - 3

Mrs Twit is afraid of the dark

One day Mr Twit was thinking of a trick to get Mrs Twit back for all the horrible tricks she has played on him. He had a great idea. He knew that Mrs Twit was afraid of the dark so he made the whole house dark. Mr Twit made puppets that were bats, bugs and spiders. Mrs Twit went to her room which was dark and spooky. She got really scared of the spiders, bats and bugs, then she fainted. When it was night, it got darker and spookier with more and more bugs, bats and spiders. A ghost came and said “I am going to eat you.” Mrs Twit was so scared she screamed and Mr Twit giggled so hard he couldn’t stop. Mr Twit told Mrs Twit “I knew it you were afraid of the dark!!”

By Krikor Demirjian

Hot Boy Pie

On Tuesday Kevork, Samuel, Narek and I crept into Mr Twit’s house to look at their monkeys. Then we got bored and searched more in the garden and saw a ladder lying on a big dead tree. We climbed it just for fun. Then we realised we were stuck. We spent the night in the tree. The next morning when Mr Twit came out he saw us stuck on the tree, Mr Twit got angry because we had scared all the birds away. Then he said “As there are no birds for my pie it’ll be boys instead!” Then he said “Boy Pie might be better than Bird Pie, more meat and not so many little bones!
Narek said “He’ll stew us alive!”
Kevork said “He’ll cook us with carrots!”
But I didn’t say anything, I came up with a plan and said “Guys, we are only stuck to the seats of our pants, so quick, unbutton your pants and slip out of them and fall to the ground.”

By Jonathan Amirzaian

Mrs Twit is afraid of the dark

Mr Twit knew that Mrs Twit was afraid of the dark so he thought of a spooky trick. Mr Twit closed all the doors and all the windows and made the noises of a thunder storm. He did that because he knew that she was afraid of the too. The next day he had put lots of spooky things all around the house and after that she heard a scary voice coming from the front door. She opened the front door so she could see who was at the door. When she opened the door there was no one, so she went walking on the street and then she returned back home. When she went in the house, she called out to Mr Twit to come from upstairs but he didn’t answer. To see if Mrs Twit would cry, Mr Twit put on a costume and went downstairs and he went out the front door and knocked on it. Mrs Twit went to the front door and opened the door. There was no one so she went to bed and kept all the lights on.
The next morning Mrs Twit saw Mr Twit still wearing the costume. When he tried to speak in a spooky voice, Mrs Twit knew it was all a trick.

By Christine Boyadjian

Disaster on the High Seas

My sister and I had stolen 15 loaves of bread, a pistol and 2 rich suits. We had been taken to court and sentenced to 6 years in jail. We were then transported to Sydney on the ship called the Alexander. We departed at 11:30am, we sailed 3 stops then we sailed across the Atlantic Ocean for Sydney.
People were planning to sink the ship at 10:30am! I woke up at 8:20am – this was going to be a disaster! The lookout saw something waving in the water. They notified the bridge and saw a cannon ball heading for the starboard side. Everyone hoped that it wouldn’t hit, but it was a failure because it hit. There was fire on the deck. The crew prepared the lifeboats. The ship was leaning to the starboard side. The ship growled and my sister and I fell out of our beds. We raced onto the deck and got on a lifeboat. We rowed away for 7 minutes before the Alexander vanished forever. The fastest ship and biggest ship in the First Fleet had disappeared.

By Aramis Malouf

Jelly

I like jelly for a party because it is sweet and wobbly.

1. First you get some jelly powder.
2. Pour it into a bowl.
3. Tip some boiling water over it.
4. Tip it into equal small containers.
5. Put it in the fridge overnight.
6. Eat it the next morning.

By Narek Topouzian

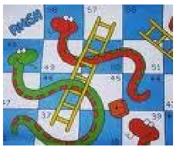

Snakes and Ladders

My favourite game is Snakes and Ladders. The way you play is to have two or more players, a dice and coloured counters for each player. The first player will roll the dice to get the game started. If you land on a ladder you go up and if you land on a snake you go down. This is why the game is so very funny.

By Jessica Jelenkerian

Chocolate Cake

I like chocolate cake! This is how you make it.

1. Put two eggs in a bowl
2. Open the box of cake mixture
3. Put the cake mixture in the bowl
4. Mix the eggs and mixture together
5. Pour it into a cake tin
6. Place in the oven
7. Eat it!

By Stella Pitt

Years 2 - 3

All about my family

In my family we do lots of things together. We go to the beach and all types of fun places. The best place is when we go to the swimming pool. They have a jumping castle and a slide. After we go swimming my family and I always eat ice cream together.

By Samuel Tateossian

Wii Party

My favourite game is Wii Party. There are lots of different games in it. My favourite is to balance the boat and to not let the people slide off!
My sister and I love to play it together. We always laugh when the people slide off.

By Silvy Giragsosian

Life Cycle of a Butterfly

First, the butterfly lays its eggs on a leaf. Next, a caterpillar hatches out of the egg and eats a lot of leaves until it splits and sheds its skin, making a cocoon.
Then in about 4 weeks, the butterfly comes out of the cocoon because inside the caterpillar was turning into a butterfly.
Finally the butterfly comes out from the cocoon and the first thing it needs to do is straighten its wings so that they can dry and the butterfly can fly away.

By Christine Boyadjian

The Four Seasons

In the summer, you go to the beach and eat ice cream.
During autumn the leaves fall off the trees and it is getting windy.
Winter is when the poor trees are covered in snow and it's cold. The snow is falling and you can play and make snowmen.
When it is spring, baby animals are born and beautiful flowers grow.

By Serly Sarkissian

Family Fun

My family and I like to do fun things like go to the Ryde Swimming Pool. We go with my aunty, grandma, grandpa and uncle. It is so much fun. The other fun thing that we like to do together is going bowling with my cousins and friends.
With my family at Christmas time the best things are my mum's desserts and opening the presents with everyone!

By Kevork Kachichian

Penguin Life Cycle

First the egg hatches. Next the penguin grows.
Then the adult feathers grow in.
Finally it is an adult and the cycle starts again.

By Aramis Malouf

Party recipe for Chocolate Spiders

My party food would be chocolate spiders.
Ingredients/Equipment:
chocolate buttons
Chinese crunchy noodles
wooden spoon
bowl
patty pans
cupcake tin

Method:
1. Heat the chocolate buttons for a few seconds
2. Put the chocolate in the bowl and mix it with the crunchy noodles
3. Put it in the patty pans and cupcake tin
4. Place them in the oven and wait
5. Take the chocolate spiders out and let them cool
6. Bon Appetite

By Jonathan Amirzaian

Convict John Smith

If I were John Smith sent to Australia as convict my crime would have been stealing 10 donuts and 2 sausage rolls.
On my way to Australia I was travelling with the HMS Supply. It sank and then I had to swim to the HMS Sirius. Unfortunately that sank too! I swam to the Alexander, then the Friendship, the Scarborough, Prince of Wales, Lady Penryhn but they were all sinking when I got there! I was swimming to the Borrowdale, but I hadn't even made it half way there when it began sinking as well. I swam to the last ship the Golden Grove. We had been sailing for 9 hours and thank goodness, the captain was a professional. Finally we made it to Australia.

By Narek Topouzian

Koala

If I was an animal I would be a koala because they are soft and cuddly.
They are nice to look at and they are always sleeping.
One of the adventures I would have as a koala would be to get on a ferry from the zoo. I would look at the fish under and near the ferry.

By Jessica Jelenkerian

Hamburgers

Ingredients: *bread *meat
*cheese *lettuce *tomato

Steps:
1. Cook the meat in a fry pan
2. Place the meat on the bread
3. Slice the cheese and put it on the meat
4. Wash the lettuce and tomato and put it on top
5. Place the top slice of bread on the top

Now you have a delicious hamburger. You can add sauces if you like.

By Krikor Demirjian

Enjoy our Seasons Acrostic Poems

Years 2 - 3

Autumn can be quite cold
Uncommon for there to be too much wind
The leaves on a tree change colours
U can feel the cool breeze in the air
Must not wear short sleeves outside
Nanny's can knit you things to keep warm

By Jessica Jelenkerian

Winter is fun to make snowmen
In winter we are going to the snow
Normally you go to the snow with your family
The weather is so cold that you shiver
Everyday I and wear cosy clothes
Really warm clothes like gloves and a beanie

By Christine Boyadjian

Spring is the time when bees help to pollinate
Pollination happens in flowers
Really a time for trees to grow leaves again
In spring the weather is warm
Near a tree the grass will grow long
Gardens grows flowers

By Narek Topouzian

Sun makes you hot
Use sunscreen at the beach so you don't burn
Must put your hat on if it is sunny outside
Must sit under an umbrella at the beach
Evaporation happens quickly
Running around makes you sweaty

By Kevork Kachichian

Winter is cold
In winter you can go snowboarding
Never wear shorts when it is cold
Tuck your pyjamas so you don't get cold
Every winter it will be windy
Rain comes too

By Kevork Kachichian

Spring is when the flowers come out
Purple and pink are favourite colours
Rabbits come out
I love spring because of baby animals
Now is the time when butterflies fly around
Gardens are pretty with beautiful flowers

By Stella Pitt

Surfing at the beach
U have lots of fun in summer
My family and I love going swimming
My family and I eat icecream
Enjoyment is what you'll have
Rain sometimes comes in summer

By Samuel Tateossian

All the leaves are different colours
U can knit a jumper
The branches break sometimes
U can roll down hills and land in leaves
Many trees die
Next to the trees, leaves fall

By Jonathan Amirzaian

Years 2 - 3

We love to SWIM

My favourite thing this year is swimming because they teach you how to swim. We swim in different groups. There are seven people in my group The most important thing is we learn and have fun! We play with kick boards, do backstroke, freestyle and sometimes we have to turn around backwards and fall into the pool. I love to swim

By Stella Pitt

On Friday for swimming we do things like torpedo, freestyle and backstroke. During the first lesson we played fruit salad. You play by each student getting a fruit name and the teacher calls out a fruit. If it is yours, you swim to the teacher and back again. When the teacher says fruit salad, all of us swim! At the end, the teacher gets a noodle and puts our goggles on it and we have to try and jump out to grab them.

By Krikor Demirjian

At swimming lessons we do lots of things like freestyle, backstroke, games, breastroke and how we save people from drowning. When you are doing freestyle you need to put both your hands straight up in the air, then you bend your knees and jump into the water. When you are in the water, wind your arms forward and kick your feet at the same time. When you are doing backstroke, it's kind of like freestyle but on your back. This time you start in the water rather than diving in. You grab onto the wall, lift your legs and push off. Instead of winding your arms forward, you stroke backwards and kick your legs upwards.

By Jonathan Amirzaian

On Fridays, we like going on the big board and the kicking board. I like to float like a star and shoot like a rocket and do monkeys on the wall. My teacher's name is Cheryl. The best thing is going under the water and going to pick some of the toys from the bottom. Then we do a rocket back on the seat. We have learnt freestyle where we have to do a rocket into the freestyle shape. At the end of the class we get to play the goggle game. This is when Cheryl holds up your goggles in the air and you have to jump out and grab them.

By Christine Boyadjian

Years 2 - 3

At swimming we do things like butterfly, froggy and swimming through the hoola hoop. We have learnt about safety in the water wearing clothes. We swim only kicking our legs holding onto the kickboard. One fun game is when the teacher holds onto our goggles and we have to jump out and grab them.

By Silvy Giragosian

At swimming lessons we blow bubbles, put our eyes in the water. We also do monkey bars and walk on the bottom of the pool. The water is not deep so we can walk. We do lots of fun things like stand on a platform so people think you are usually standing in the water. We play game and have fun.

By Kevork Kachichian

On Friday lunch we get ready to swim at Terrey Hills Swim School. We take a bus and we get there we get into groups and swim for 45 minutes. The best part was when we had to take extra clothes to wear in the water. This was because we were learning about safety in the water. Sometimes when people are in trouble in the water, you aren’t always in your swimmers so we had to learn how to swim with clothes on.

By Jessica Jelenkerian

I have really enjoyed swimming because we get to learn how to swim properly. I enjoy the fun games we play and also learning at the same time. The different styles that I have learnt are butterfly and froggy legs. I am better at diving now and going under the water to get the rings. I love doing the racing which is very fun and it doesn’t matter who wins because we all cheer each other on.

By Narek Topouzian

First we go in the water and listen to our teacher. She tells us what we need to do. We do freestyle back and forth a couple of times and then we do backstroke or butterfly. At the end we play a game.

By Samuel Tateossian

I walk on the bottom of the pool. I put my head under water and touch the bottom Then I have to swim like a torpedo out to the platform.

By Aramis Malouf

I have learnt how to swim on my back and on my tummy and how to dive. When we had to dress in our pyjamas we learnt how to save people. It is much harder to swim in the water with your clothes on so that’s why we had to practice.

By Serly Sarkissian

Ո՞վ եմ ես

Մանկապարտէզ **Ա. Դասարան**

Իմ անունս Մարքոս է։
Ես սրճագոյն մազեր եւ աչքեր ունիմ։ Ես կը սիրեմ գնդակով խաղալ Դանիէլին հետ։
Իմ ընկերս Թամրան եւ Սամուէլն է։ Ես դպրոցը կը սիրեմ եւ հայերէն դաս ընել կը սիրեմ։

Իմ անունս Էրենա է։
Ես կապոյտ աչքեր ունիմ եւ շէկ մազեր։
Ես շատ ընկերներ ունիմ։
Ես աղջիկ եմ։
Ես ուսուցիչս կը սիրեմ։
Ես վեց տարեկան եմ։
Ես ընկերներուս հետ կը խաղամ եւ շատ ուրախ եմ երբ դպրոց կուգամ։

Իմ անունս Թալին է։
Ես հինգ տարեկան եմ։
Ես անուշիկ աչքեր ունիմ
Ես կը սիրեմ դպրոց երթալ։
Ես կը սիրեմ ընկերներս։
Ես կը սիրեմ Արինին Սեդան։
Ես հայերէն կը խօսիմ։

Իմ անունս Դանիէլ է։
Ես եօթը տարեկան եմ։
Իմ աչքիս գոյնը սրճագոյն է։
Իմ մազերս սեւ են։
Իմ ընկերս Գէորգը եւ Մարքոսն է։
Ես կը սիրեմ դաս ընել։
Իմ սիրած գոյնս կապոյտ է։

Իմ անունս Սամուէլ է։
Ես հինգ տարեկան եմ։
Ես խողոր աչքեր ունիմ։
Ես երկար մազ ունիմ։
Ես հայերէն կը սորվիմ։
Ես կը սիրեմ դպրոցս։

Իմ անունս Կոլեր է։ Ես հինգ տարեկան եմ։ Իմ աչքիս գոյնը սրճագոյն է։ Իմ սիրած գոյնս կարմիր է։ Ես շուներ կը սիրեմ։ Իմ մազիս գոյնը սրճագոյն է։ Իմ սիրած ընկերս Մարքոսն է։ Ես հայերէն կը սիրեմ։ Դպրոցը ամենասիրած ժամանակներս կ'անցնեմ։

ՄԵՐ ՀԻՆԳ ԶԳԱՅԱՐԱՆՆԵՐԸ

Մենք աչքերով
կը տեսնենք,

Եւ ականջներով
կը լսենք:

Կը հոտոտանք
մեր քիթով մենք,

Եւ բերանով
մենք կ'ուտենք,

Իսկ երբ բան մը բռնել ուզենք,
Մեր ձեռքերը կը գործածենք:

Իմ Ընտանիքս

Իմ մամայիս անունը Սօսի է:
Ես իմ մամաս շատ կը սիրեմ:
Մամաս ինծի կ'օգնէ, որ դասերս լաւ ընեմ:
Ես ալ մամայիս կ'օգնեմ, որ չի յոգնի:
Երբ մենք բարի ըլլանք, մամաս ուրախ կ'ըլլայ:
Իմ պապայիս անունը Երջան է:
Իմ պապաս շատ բարի է ես իրեն շատ կը սիրեմ:
Իմ պապաս ամէն առտու գործի կ'երթայ:
Պապաս բարձր հասակ ունի եւ ակնոց կը գործա-
ծէ, որ լաւ տեսնէ:
Ես մէկ քոյրիկ ունիմ, անունը Սիլվի է
Իմ պապաս եւ մամաս ինծի եւ Սիլվիին շատ կը
սիրեն, մենք ալ իրենց կը սիրենք:

Ցոլեր Կիրակոսեան

Իմ մամայիս անունը Մակի է:
Մամաս շատ անուշիկ է:
Մամաս շատ բարի է:
Ես շատ կը սիրեմ իմ մամաս:
Իմ պապայիս անունը Վազգէն է:
Իմ պապաս աղուոր պապա է:
Իմ պապաս ինծի ամէն ինչ կը գնէ:
Ես երկու եղբայր ունիմ, Կարօ եւ Դանիէլ:
Ես կը սիրեմ պապաս, մամաս եւ եղբայրներս:

Սամուէլ Պչաքճեան

Իմ մամայիս անունը Մակի է:
Ես իմ մամաս շատ կը սիրեմ:
Իմ մամաս շատ աղուոր եւ անուշիկ բաներ կը
շինէ:
Իմ մամաս միշտ կ'օգնէ ինծ, որ դասերս լաւ
ընեմ:
Մամաս շատ համով ճաշեր կ'եփէ, որ ես եւ եղ-
բայրներս ուտենք:
Իմ պապայիս անունը Վազգէն է:
Իմ պապաս շատ բարի է:
Ես շատ կը սիրեմ իմ պապաս:
Ան ամէն օր գործի կ'երթայ եւ շատ ուշ կու գայ:
Ես շատ կը սիրեմ երբ պապայիս հետ պտոյտի
կ'երթամ:
Ես երկու եղբայր ունիմ, Կարօ եւ Սամուէլ:
Ես իմ եղբայրներս շատ կը սիրեմ:

Դանիէլ Պչաքճեան

Իմ մամայիս անունը Հելենա է:
Իմ մամաս շատ անուշիկ է:
Իր մազերը երկար է եւ ունի կապոյտ աչքեր:
Իմ մամաս շատ կը սիրէ ինծի եւ միշտ կ'օգնէ,
որ դասերս լաւ սորվիմ:
Իմ մամայիս ճաշերը շատ համով են:
Իմ պապայիս անունը Կարօ է:
Իմ պապաս բարձր հասակ ունի:
Իմ պապաս շատ բարի է եւ ինծի շատ կը սիրէ:
Իմ պապաս շատ կ'աշխատի եւ մեզի միշտ պտոյ-
տի կը տանի:
Ես մէկ եղբայր ունիմ, անունը Լեւոն է:
Ես շատ կը սիրեմ իմ պապաս, մամաս եւ եղ-
բայրս:

Նինա Քէհեաեան

Իմ մամայիս անունը Պիանգա է:
Իմ մամաս շատ աղուոր մամա է:
Մամաս ինծի շատ կը սիրէ ես ալ իրեն:
Մամաս ինծի շատ բաներ կը գնէ:
Իմ մամաս երկար մազեր ունի եւ անուշիկ է:
Իմ պապայիս անունը Արի է:
Պապաս բարձր հասակ ունի եւ շատ բարի է:
Պապաս ամէն օր գործի կ'երթայ:
Ես շատ կը սիրեմ իմ պապաս:
Ես մէկ քոյրիկ ունիմ անունը Իլտա է եւ մէկ եղ-
բայր անունը Դանիէլ:
Ես շատ կը սիրեմ իմ ընտանիքս:

Մաթէոս Ջօրլու

Իմ մամայիս անունը Անիթա է:
Մամաս շատ անուշիկ է եւ երկար մազեր ունի:
Իմ մամաս երեխաներ շատ կը սիրէ:
Իմ մամաս ինծ ալ շատ կը սիրէ:
Մամաս ինծի ամէն ինչ կը գնէ, որ ես խաղամ:
Իմ պապայիս անունը Ռոպերդ է:
Իմ պապաս շատ բարձր հասակ ունի:
Իմ պապաս շատ բարի պապա է:
Իմ պապաս միշտ կ'աշխատի եւ մեզի աղուոր
բաներ կը գնէ:
Ես մէկ քոյրիկ ունիմ, անունը Թամար է:
Ես շատ կը սիրեմ իմ քոյրիկս եւ քոյրիկս ալ
ինծի կը սիրէ:
Ես շատ կը սիրեմ իմ պապաս եւ մամաս:

Թալիա Շամօն

Նամակ Կաղանդ Պապային

Սիրելի Կաղանդ Պապա,
Ես այս տարի շատ բարի եղայ: Իմ ծնողքիս համար ալ շատ, շատ բարի եղայ եւ ես դպրոցը բարձր նիշեր ստացայ:
Ես եղբօրս հետ ոտնագնդակ խաղցայ եւ լաւ ժամանակ անցուցի: Կաղանդ Պապա եթէ կը կարծես, որ ես արժանի եմ նուէրի, ես կը փափաքիմ ունենալ աղուոր նուէրներ, որոնք են.-PS3, կիթար, մրցումի ինքնաշարժ, նոյնպէս կ՛ուզեմ որ իմ ընտանիքիս բերես երջանկութիւն, յաջողութիւն եւ աշխարհին խաղաղութիւն:

Սիրով՝ Սամուէլ Թադէոսեան

Սիրելի Կաղանդ Պապա,
Ես շատ հնազանդ էի այս տարի: Ծնողքիս խօսքը մտիկ ըրի, դասերս սորվեցայ ու բարձր նիշեր ստացայ: Քրոջս հետ լաւ խաղցայ, լաւ ժամանակ անցուցի: Եթէ դուն կը կարծես, որ արժանի եմ,

ինծի կրնաս նուէր մը բերել, որպէսզի ես ալ ուրախանամ ու աւելի լաւ զաւակ ըլլամ:
Ինծի կրնա՞ս խաղալիքներ բերել եւ ես կը փափաքիմ առողջութիւն, երջանկութիւն, գործի յաջողութիւն եւ աշխարհին խաղաղութիւն:
Ընտանիքս եւ ես մէկ հատ շունիկ կը փափաքինք հաճիս:

Սիրով՝ Սէրլի Սարգիսեան

Սիրելի Կաղանդ Պապա,
Ես այս տարի բարի կեցայ: Պապայիս խօսքը մտիկ ըրի: Ամէն օր դասերս սորվեցայ:
Հաճիս եթէ ես արժանի եմ ինծի կրնաս բերել՝ պուպրիկ, իր տարբեր հագուստներով, պուպրիկին տունը, ձի, շունիկ, շունիկին տունը, գնդակ, բադիկ, զանգակ եւ կաղանդի գլխարկ:
Շատ շնորհակալ եմ սիրելի Կաղանդ Պապա:

Սիրով՝ Սթելլա Արզումանեան

Սիրելի Կաղանդ Պապա,
Այս տարի ես շատ բարի կեցայ եւ միշտ ծնողքիս խօսքը մտիկ ըրի:
Ես կը փափաքիմ ունենալ անուշիկ արջուկ մը, անուշիկ պուպրիկ մը իր հագուստներով Bosing Wii remote, աշխարհին երջանկութիւն, լաւ կաղանդ մը բոլորին, ընտանիքիս առողջութիւն եւ աղուոր սիրտ ամէնուն:
Շատ շնորհակալ եմ Կաղանդ Պապա:

Սիրով՝ Սիլվի Կիրակոսեան

Սիրելի Կաղանդ Պապա,
Ես գիտեմ, որ այս տարի բաւական չար եղած եմ, բայց հաճիս ներէ ինծի: Այսօրուընէ ես կը խոստանամ, որ բարի պիտի ըլլամ:
Ես կը կարծեմ, որ ես արժանի եմ մի քանի նուէրներու: Եթէ դուն կ՛ուզես ինծի նուէր բերել, հաճիս ան նուէրները թող ըլլան՝ ծառի վրայ տուն շինելու ապրանքներ եւ մէկ վանդակի մէջ շունիկ մը:
Ես կը ցանկանամ նաեւ ամենքին առողջութիւն եւ երջանկութիւն:
Շատ շնորհակալ եմ քեզմէ, սիրելի Կաղանդ Պապա:

Սիրով՝ Նարեկ Թոփուզեան

Սիրելի Կաղանդ Պապա,
Ես շատ բաի էի այս տարի, ծնողքիս խօսքը մտիկ ըրի: Ամէն դասերս ըրի, կարդալու դասս ալ շատ լաւ սորվեցաւ եւ բարձր նիշ ստացայ: Ուղղագրութեան դասիս ալ բարձր նիշ ստացայ, որովհետեւ շատ լաւ սորվեցայ: Քրոջս եւ եղբօրս հետ լաւ ժամանակ անցուցի եւ շատ ուշադրութիւն ըրի:
Սիրելի Կաղանդ Պապա, ես ամէն գիշեր կ՛աղօթեմ եւ շատ կը սիրեմ եկեղեցիներ, մեր հայ հերոսները եւ Սուրբ գիրքը: Ես Յիսուսին մասին շատ լաւ սորված եմ եւ սահուն գիտեմ:
Ես կը սիրեմ դպրոց երթալ եւ իմ ընկերներուս հետ շատ խաղալ: Եթէ ինծի կ՛ուզես նուէր բերել, ես կ՛ուզեմ »Lego City Set« մը, Wii խաղ մը եւ DS խաղ մը:

Սիրով՝ Գրիգոր Տէմիրճեան

Նամակ Ընկերոջս

Սիրելի Դանիէլ,

Ինչպէ՞ս ես, յուսամ լաւ:
Դուն իմ առաջին ընկերս էիր այս դպրոցին մէջ, կը յիշե՞ս:
Ես շատ լաւ կը յիշեմ առաջին օրը, երբ ես դպրոց եկայ, դուն ինծի մօտեցար եւ ուզեցիր որ ընկեր ըլլանք: Ես շատ ուրախ էի, որովհետեւ լաւ ընկեր մը ունեցայ:
Դուն պզտիկ աշակերտ ես, բայց ինծի համար շատ մեծ ես եւ շատ լաւ ընկեր ես:
Մենք միասին խաղցանք դպրոցին բակին մէջ եւ միասին սորվեցանք դասարանէն ներս:
Ես շատ ուրախ եմ, որ քեզի պէս լաւ ընկեր ունիմ:

Շատ սիրով՝
Կարօ Պչաքճեան

Հրաւէր

Սիրելի Դանիէլ,
Կրնա՞ս իմ տունս գալ կամ ես քու տունդ գամ:
Դուն լողաւազան ունի՞ս, եթէ այո է ուրեմն քու տունդ հաւաքուինք, որ միասին լողանք: Եթէ չունիք, ուրեմն միասին լողաւազան կ'երթանք, որ լաւ ժամանակ անցնենք եւ յետոյ մեր տունը կ'երթանք:
Մեր տունը միասին խաղ մը կը խաղանք "Metroid Prime Hunters"կը կոչուի, շատ աղուոր խաղ է եւ միասին շատ աղուոր ժամանակ մը կ'անցնենք:
Իրիկունն ալ խրախճանքի կ'երթանք, որովհետեւ մեր բոլոր ընկերները հոն պիտի ըլլան:
Վստահ եմ շատ աղուոր օր մը կրնանք ունենալ միասին:

Շատ սիրով՝ Լեւոն Քէհեաեան

Սիրելի Անի,
Կը հրաւիրեմ քեզ, որ ներկայ գտնուիս իմ 10րդ տարեդարձիս:
Յաճիս հետդ բեր լողազգեստդ, որպէսզի լողանք մեր լողաւազանին մէջ:

Օրը: Կիրակի 9-12-11
Ժամը: Կէսօրուայ 12-էն մինչեւ 3
Հասցէ: Keat's Avenue Ryde
Կը յուսամ կրնաս ներկայ ըլլալ:

Սիրով՝ Սօնիա Պօյաճեան

Ալեքսանտր Վարժարան

Ալեքսանտր Վարժարանը ինծի համար ուրախ տեղ մըն է, ուր ամէն օր կ'երթամ եւ ընկերներս կը տեսնեմ:

Ես ուսուցիչներս կը սիրեմ, որովհետեւ շատ բաներ կը սորվեցնեն Ինծի: Ես իմ ընկերներս ալ շատ կը սիրեմ, որովհետեւ իմ հետս շատ աղուոր խաղեր կը խաղան:

Հայ դպրոցը կարեւոր է, որպէսզի մենք չի մոռնանք մեր մայրենու լեզուն:

Իմ զուարճալի օրերէս մեկն է, երբ աւազան կ'երթանք եւ կը լողանք, եւ երբ հանդէսներ կ'ընենք:

Ես դպրոցը շատ կը սիրեմ, որովհետեւ հայոց պատմութիւնը կրնամ սորվիլ եւ հայերէն լեզուն կը սորվինք: Եւ որովհետեւ մենք մէկ ընտանիք ենք եւ շատ աղուոր կը խաղանք իրար հետ:

Անի Մանուկեան

Սուտ Մը

Ես վեց տարեկան էի երբ սուտ խօսեցայ: Այն օրը մեր շունին տունը կոտրուեցաւ: Ես այս սուտը խօսեցայ իմ մայրիկիս, որովհետեւ ուզեցի իմ քոյրիկիս վրան նետել պատահածը:
Իմ մայրս չի հաւատաց ինծի եւ իմ սուտս յայտնի եղաւ: Մարս ինծի պատժեց եւ չի ձգեց, որ իմ ննջասենեակէս դուրս ելլեմ:
Պատիժս արդար էր, ես այս ձեւով սորվեցայ այլեւս ստախօսութիւն չ'ընել:

Քրիսթին Պօյաճեան

Օր մը երբ ես երեք տարեկան էի, ես սուտ մը խօսեցայ իմ հայրիկիս եւ մայրիկիս:
Սուտս այն էր, որ ապակի մը կոտրեցի եւ Սիրունին վրայ նետեցի իմ յանձանքս: Ես բռնուեցայ անշուշտ եւ պատիժ ստացայ: Ես պէտք էր սենեակիս մէջ մնայի, մինչեւ որ մամաս ճաշը եփէր:
Պատիժս շատ արդար էր ու ես անկէ վերջ սուտ չի խօսեցայ:

Ճեսիքա Ջիլինկիրեան

Ես հինգ տարեկան էի, երբ սուտ մը խօսեցայ: Ես իմ ուսուցիչիս ըսի, որ դասս ըրած եմ, բայց չէի ըրած: Չէի ուզեր պատիժ ստանալ:
Ուսուցիչը հաւատաց, բայց երբ դասս ուզեց տեսնել, տեսաւ որ չեմ ըրած, շատ բարկացաւ:
Ես պատիժ ստացայ: Պատիժս այն էր, որ չէի կրնար ընկերներուս հետ խաղալ դուրսը, պէտք էր ներսը նստէի եւ դասս ընէի:
Այս պատիժը արդար էր եւ անկէ ետք ես սուտ չի խօսեցայ:

Ճօնըթըն Էմրիզեան

Իմ Դպրոցս

Ես կը սիրեմ դպրոց երթալ, որովհետեւ շատ բաներ կը սորվիմ եւ իմ ընկերներուս հետ աղուոր ժամանակ կ'անցնեմ:
Ես դպրոցը շատ ընկերներ ունիմ, բայց կը սիրեմ Սիլվիին եւ Ցոլերին հետ խաղալ:
Մենք շատ խաղեր կը խաղանք, բայց կը սիրենք աւազին մէջ խաղալ եւ բերդեր շինել: Կը սիրենք նաեւ պարան ցատքել:
Ես դպրոցը շատ բաներ կը սորվիմ, բայց կը սիրեմ երբ Յիսուսին մասին դասեր կը սորվինք:

Սթելլա Արզումանեան

Մարզական Օր

Երկուշաբթի, 30 Օգոստոսին մենք մեր մարզահանդէսը ունեցանք:

Ամենէն առաջ, երբ բոլոր աշակերտները հաւաքուեցան, մենք Տիկին Տըրնիին հետ մարզանք ըրինք, որ մեր մկանները պատրաստ ըլլան մրցումներու:

Իմ խումբիս անունը Երեւան է եւ գոյնը դեղին: Միւս խումբին անունը Սեւան եւ գոյնը կապոյտ:

Մենք բոլորս ալ մեր խումբերու շարքով տողանցք ըրինք, որ ցոյց տանք թէ ինչպէս բոլորս ալ զինուորներու պէս կը քալենք, որ լաւ նիշստանանք:

Տողանցքէն ետք սկսաւ մրցումները: Առաջին մրցումը տարիքային վազքերն էին: Ես շատ արագավազ չեմ, ուրեմն վերջերորդ եկայ: Վերջը պարանացատքն էր, հինգերորդ եկայ:

Պզտիկ դադարէ ետք նորէն հաւաքուեցանք եւ մեր խումբի երգը երգեցինք: Երբ մենք երգեցինք բոլորն ալ ծափահարեցին մեզի եւ իրբ Սեւանը կ'երգեր մենք ալ ծափահարելով քաջալերեցինք իրենց:

Կէսօրուայ ճաշին, մեր մամաները շատ համով սանտուիչներ պատրաստած էին, միսով կամ պանիրով: Բոլորս ալ նստեցանք ու կերանք եւ ետքը ժամանակ ունեցանք քիչ մը խաղալու:

Կէսօրէ ետք ունեցանք երեք ոտքով վազել, պարան քաշել եւ ծանրագունդ նետել:

Օրուայ վերջաւորութեան, բոլոր շահողները ստացան մրցանակներ ու շատեր իրենց ծնողներուն հետ ինքնաշարժներով տուն վերադարձան իսկ միւսները հանրակարգով:

Շատ լաւ օր մը անցուցինք:

Սօնիա Պօյաճեան

Տարեդարձիս Նուէրը

Օր մը շատ յոգնած արթնցայ, բայց անկողինէս ելայ, որովհետեւ յիշեցի որ տարեդարձս է: Խոհանոց գացի եւ տեսայ քոյրս կարկանդակ մը բռնած է, հայրս տոմսակներ եւ մայրս ալ նուէր մը:

Ես վազեցի մօրս քով: Մայրս նուէրը տուաւ ինծի, քոյրս կարկանդակը բերաւ եւ իմ առջեւս դրաւ, որ մոմերը մարեմ: Իսկ երբ հայրս մօտեցաւ, տեսայ տոմսակը եւ հարցուցի հօրս. «Ի՞նչ է աս տոմսակը», հայրս պատասխանեց, «Ձկնորսութեան պիտի երթանք, նաւու վրայ»: Մայրս արդէն ամէն բան պատրաստած էր:

Մենք կարկանդակը կերանք եւ ինքնաշարժ մտանք ու գացինք այն տեղը ուր ձկնորսութիւն պիտի ընենք: Երբ ծով հասանք, հոն խանութ մը կար, հայրս մի քանի ապրանքներ գնեց եւ մենք բոլորս ալ նաւուն մէջ մտանք ու գացինք: Հասանք տեղ մը ուր շատ ձուկեր կային:

Հայրս մեզի տուաւ եղէգները, մայրս լարին վրայ կապեց կարթը, վրան ալ խայծ դրինք ու նետեցինք ծովուն մէջ: Շուտով ձուկ մը բռնեցի եւ շատ ուրախացայ, բայց հայրս ըսաւ, որ ետ ջուրին մէջ նետեմ, որովհետեւ շատ պզտիկ էր:

Քիչ մը ետքը հայրս մեծ ձուկ մը բռնեց, որ մեր բոլորին համար ալ կը բաւէր: Արդէն ժամանակը եկաւ, որ տուն վերադառնանք, հայրս շատ ուրախ էր, որովհետեւ բռնած ձուկը մեծ էր եւ կրնար տունը երթալ, մաքրել եւ եփել, որ մենք բոլորս միասին ուտենք:

Երբ տուն հասանք, մայրս մաքրեց ու եփեց ձուկը եւ բոլորս միասին նստեցանք եւ կերանք: Այդպէս համով ձուկ դեռ չէի կերած, կրնայ ըլլալ, որովհետեւ մենք բռնեցինք:

Վերժինիա Քէշիշեան

Մէկ Հատիկ Մայրս

Իմ մօրս նման մէկը չկայ,
Ամբողջ այս աշխարհի վրայ:
Մաքրասէր, աշխատասէր ու բարի,
Քնքուշ ու շատ սիրելի:

Դուն անուշիկ ես, սիրելի Մայր,
Կ'օգնես երբ դասերս են դժուար,
Համով ճաշեր կը պատրաստես,
Ու միշտ տունը կը մաքրես:

Շատ կը սիրեմ իմ մայրիկս,
Աշխարհի մէջ մէկ հատիկս:

Դանիէլ Ջօրլու

Սիրունիկ մայրս

Իմ մօրս անունը Մարդին է,
Շատ գեղեցիկ եւ անուշիկ է:
Ամէն օր լուացքը կը փռէ
Եւ իմ հագուստներս կ'արդուկէ:
Նախաճաշս կը պատրաստէ
Եւ ինծի դպրոց կը հասցնէ:
Ինծի կը տանի աղուոր տեղեր
Եւ կը գնէ աղուոր խաղալիքներ:
Գիշերները տունը կը մաքրէ
Ցերեկներն ալ գործի կը վազէ:
Շատ կը սիրեմ իմ մայրիկս,
Աշխարհին մէջ մէկ հատիկս:

Անի Մանուկեան

Իմ մայրս մէկ հատիկ է,
Անուշիկ եւ սիրունիկ է,
Հոգատար է ու մաքրասէր,
Ազնիւ է ու աշխատասէր:

Մեր ճաշերը եփողն է,
Մեր բոլորին կերակրողն է,
Իմ դասերուս օգնողն է
Եւ իմ կեանքիս կարեւոր անձն է:

Պիանգա Ստեփան

Մայր, մայր, անուշիկ մայր,
Դուն մէկ հատիկ ես մեզի համար:
Դուն քու կեանքդ մեզ կը զոհես,
Դուն մեզի համար աննման ես:

Դուն ես մեզի հոգ տանողը
Ու մեր ճաշը պատրաստողը:
Դուն ես մեր դասերը սորվեցնողը
Եւ մեզի պտտցնողը:

Դուն ես սիրուն իմ մայրիկ,
Դուն ես անուշ ու քնքուշիկ,
Դուն ես ազնիւ ու գեղեցիկ
Իմ սիրելի ճան մայրիկ:

Կարօ Պչաքճեան

Իմ մօրս անունը Էլենա է,
Ան մեր տան սիրելին է:
Անուշիկ է եւ քնքուշ,
Ան իմ մայրիկս է անուշ:
Մեզի համար շատ սիրով,
Կը պատրաստէ կերակուրներ համով:
Իմ մայրս միշտ դասերուս կ'օգնէ,
Ու չարութիւններս կը ներէ:
Մայրս ինծի շատ կը սիրէ,
Ան իմ մէկ հատիկ մայրս է:

Լեւոն Քէհեաեան

Culture Day

Armenian Culture is a special heritage that has been passed down from our ancestors many years ago, from Armenia. It is a very special privilege to have such a wonderful culture, which offers us many customs and traditions.

The reason we celebrate Culture day is to acknowledge all the great things that have been passed down to us from our great big Armenian family. It is a special gift that we need to hold on to and treasure so that one day the future generations will have the same treasures as we do.

Culture Day Preparation

Our Culture Day was about "Armenian Traditional wedding". I'm going to write about the preparation to our Culture Day concert and presentation.

At first Mrs Seta read to us some articles about Armenian traditional weddings and we had to compare to the weddings of today. Then we had to research and find out some Armenian wedding customs and traditions. After finding them every student had to choose one custom and create a power point presentation. Some of the customs that we prepared power point presentations for, were "Guarding the Door", "Breaking Decorated Plates", Tarosiks", "Red and Green Ribbons", "Steeling the Brides Shoe" and many more customs. We also found some Armenian cheers that were toasted to the bride and groom during the wedding reception. This was to be presented on the Culture Day, inside the school hall for the visitors, who entered the hall to see all the displays of Armenian weddings, traditional and modern. We did all this so we could learn and also teach others about the Armenian culture.

Mrs. Seta wrote the script for everyone to learn. It was an informative play, which not only taught us how the traditional wedding happens, but also the audience learnt new things that they did not know about our traditions.

We got our papers and started learning our parts, so we know exactly what to do on the day. Once the script was handed out, we all went over it to make sure we understood everything and then we got started with the practices.

We started practicing outside in the playground until the stage was put up, then we started to practice properly.

Mrs. Zela taught us and the graduate's choir, some Armenian traditional wedding songs to sing on the day.

The students learned few folkloric dances.

Also the graduates had to sing in their own choir Mrs. Seta brought out all the props and Mr. Manoug set up all the microphones and speakers. Mrs Zela and her band "The Pomegranates" came and practiced so they could also be ready for our Culture Day.

The last two days of practice we did everything as it will be on the day. Sevag read his welcoming speech and introduced the two brides and grooms. Nina and Taniel were the traditional wedding bride and groom. Aren and Virginia were the bride and groom with traditional customs today. We had Jessica as the grooms mother and Sonya as the brides mother.

Everyone had a scrumptious time preparing for the Culture Day Celebration.

By Cassandra Stephan

Հայկական Աւանդ

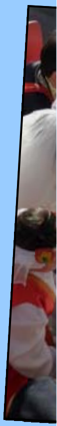

ական Հարսանիք

Հայկական Աւանդական Սովորութիւններ

Զարդարուած Պնակներ Կոտրել

Հարսն ու փեսան երկու զարդարուած պնակներ պէտք է կոտրեն:
Առաջին պնակը պէտք է կոտրեն խրախճանքի սրահին դրան սեմին: Այս սովորութիւնը՝ չար աչքերը եւ ժխտական ուժերը հեռու կը պահէ իրենց վրայէն:
Երկրորդ պնակը կը կոտրեն, երբ իրենց տունը կը մտնեն: Ասիկա գէշ աչքերը կը հեռացնէ իրենց տունին վրայէն:

Արէն Պետիքեան

Հարսին Կօշիկը Գողնալ

Երբ փեսան եւ իր ընտանիքը հարսին տունը հասնին, հարսին կողմէն անձ մը կու գայ եւ հարսին կօշիկին մէկը կը գողնայ եւ կը պահէ:
Երբ ժամանակը գայ, որ հարսը կօշիկը պիտի հագուի, մէկ կօշիկը պակաս է
Կնքահայրը եւ կնքամայրը դրամ կը վճարեն որ կօշիկը ետ վերադարձուի:
Շատ հաճոյալի սովորութիւն է: Եւ մարդիք այս սովորութեան ժամանակ կ'երգեն: Կօշիկ գողնալու սովորութիւնը, հաճոյալի մէկ սովորութիւն մըն է, որ հարսանիքի օրը կը զբաղեցնէ հիւրերը:

Գասանտրա Ստեփան

Դուռին Պահակ Կենալ

Ուրախ եւ հաճոյալի սովորութիւն մըն է եկեղեցի երթալէ առաջ:
Փեսան եւ Հարսը տունէն դուրս ելլելու ժամանակ, հարսին եղբայրը դուռին առջեւ պահակ կը կենայ:
Կատակով չի ձգեր որ, Հարսը տունէն դուրս ելլէ:
Հարսին եղբայրը նուէր կամ դրամ կը պահանջէ փեսայէն որպէսզի տունէն դուրս ելլէ:
Հարսին եղբայրը, փեսային ու հարսին կու տայ լաւ բախտի նշան:

Սեւակ Քէօշկէրեան

Կանաչ եւ Կարմիր Ժապաւէններ

Փեսային ընտանիքը հարսին տունը կը մտնեն նուէրներով:
Փեսային մայրը իր հետ կը բերէ կարմիր եւ կանաչ ժապաւէններ:

Հարսին մայրը կ'ընկերանայ փեսային մօր, ժապաւէնները անցնելու փեսային կուրծքին, իր մայրական սէրը ցոյց տալու փեսային:
Կարմիր ժապաւէնը կը դրուի ձախ ուսին եւ կ'ամրացուի աջ կողին: Կարմիրը կը նշանակէ առողջութիւն:
Կանաչ ժապաւէնը կը դրուի աջ ուսէն եւ կ'ամրացուի ձախ կողին: Կանաչը կը նշանակէ երջանկութիւն:

Մայքըլ Թադէոսեան

Կենացներ Հարսին ու Փեսային

Ուրախ ամուսնութեան գաղտնիքը՝ կը մնայ միշտ գաղտնի:
Կը մաղթեմ, որ դուք միասին յայտնաբերէք այդ գաղտնիքը:

Այր եւ կին երբեք չեն ծերանար երբ սիրեն իրար:
Կը մաղթեմ, որ միշտ երիտասարդ մնաք մէկդ միւսի համար:

Երջանիկ ամուսնութիւնը կեանքի ամենամեծ գանձն է:
Կը մաղթեմ ձեզ, որ միասին տիրանաք այդ գանձին եւ ձեր ամուսնութիւնը ըլլայ միշտ երջանիկ:

Սէրն ու երաժշտութիւնը կը քալեն ձեռք ձեռքի:
Ուր որ Սէր կայ, Երաժշտութիւն ալ կայ: Թող ձեր կեանքը լեցուն ըլլայ Սիրով եւ Երջանկութեամբ:

Ամէն մէկ երեխայի ծնունդին, ցանէ մէկ Ծառ: Կեանքիդ Վերջաւորութեան պատուհանիդ տակ ունեցիր Անտառ:

Տարոսիկները

Տարոսիկները անուշիկ յուշանուէրներ են, հարսանեկան շաքարներով, որ Նորապսակ զոյգը կը բաժնէ ամուրիներուն եւ ամէն մէկ ընտանիքի մէկ հատ:
Ամուրիներուն կը տրուի, որպէսզի շուտով իրենց ալ տարոս գայ, այսինքն շուտով ամուսնանան:

Սեւակ Քէօշկէրեան

Փեսային Տունը

Մեծ օրը կը սկսի փեսային տունը:
Ազգականներ եւ բարեկամներ կը հաւաքուին փեսային տունը:
Կնքահայրը եւ կնքամայրը այն օրուայ պատասխանատու անձերն են, մինչեւ որ հարսն ու փեսան ըլլան ամուսնածաց զոյգեր:
Կնքահայրը եւ կնքամայրը իրենց հետ կը բերեն զարդարուած կողովներով նուէրներ:
Կողովին մէջ կ'ըլլայ նուէրներ՝ գոնեաք եւ կոլոհատ, հարսին ընտանիքին համար:
Հարսին կողովին մէջ կ'ըլլայ՝ անուշահոտ, դրամապանակ, հարսանեկան մուճակ եւ գիշերանոց:

Գիշերուան ընթացքին հայկական ուրախ եղանակներ կը նուագեն եւ հայկական համեղ ուտելիքներ ուտելով կ'անցնեն երեկոն:
Շնորհաւորութիւններով, նուէրներով եւ երաժշտութեամբ, բոլորը միասին կ'ուղղուին դէպի հարսին տունը:

Փեսային Տունը

Փեսային ծնողները ուրախանալով իրենց զաւակներուն ամուսնութեամբ, իրենց կը

մաղթեն երկար կեանք եւ ուրախութիւն: Իրենց բաժակները կը վերցնեն եւ փեսային եւ հարսին երջանկութիւն ցանկալով կենաց կը խմեն:

Հարսին Տունը

Հարսին ազգականները կը հաւաքուին հարսին տունը եւ կենաց կը խմեն մաղթելով երկար կեանք եւ առողջութիւն եւ երջանկութիւն:

Նորապսակները իրենց եկեղացական պսակի արարողութենէն ետք, բոլոր հիւրերուն հետ միասին կ'ուղղուին սրահ, իրենց հարսանեկան խրախճանքը շարունակելու համար:

Յակոբ Թոփուզեան

Հարսնաքոյրերուն Անունները Հարսին Կօշիկին Տակը Գրել

Հարսնաքոյրերը պէտք չէ Ամուսնացած ըլլան:
Երբ հարսը կը սկսի պատրաստուիլ, Հարսնաքոյրերը կ'առնեն աջ կօշիկը եւ իրենց անունները կը գրեն տակը:

Այն հարսնաքոյրին անունը, որ հարսանիքի աւարտին երեւելի է կօշիկին տակը, յաջորդ հարսը ինքը կ'ըլլայ:

Երբ հարսը պատրաստ է, Հարսին եղբայրը կամ երիտասարդ ազգական մը կու գայ եւ հարսին կօշիկները կը հագցնէ :
Հարսին եղբայրը կօշիկներուն մէջ դրամ կը դնէ:
Այս նշան է հարստութեան եւ յաջողութեան:

Վերժինիա Քէշիշեան

Մշակոյթի Օրը

Կիրակի Օգոստոս 15, 2010.ին մեր դպրոցի Մշակոյթի Օրն էր:
Երբ հասանք դպրոց մենք աշակերտներս շատ գեղեցիկ հագուստներով բարձրացանք բեմ եւ ներկայացուցինք «Հայկական Աւանդական Հարսանիք»:
Երգեցինք, պարեցինք, արտասանեցինք եւ հարսին ու փեսային կենացները խմեցինք:
Հարսանիքին մանրամասնութիւնները տուինք թէ հայերէնով եւ թէ անգլերէնով:
Բոլոր ժողովուրդն ալ շատ ուրախութեամբ, ծափահարելով մեզի գնահատեցին: Նոյնատեն, ներսը սրահին մէջ՝ կը ցուցադրուէր Հայկական հին ու նոր ձեռային աշխատանքներ, նկարներ, նուագարաններ, հայկական գոնեաք եւ հայկական կուժեր եւ իրեր:
Դուրսը փոքրիկներուն համար կային շատ մը խաղեր, ինչպէս բարձր սահնակը եւ զուարճալի բերդը: Կար նաեւ կենդանիներու ագարակը՝ փոքրիկ ձիերով: Փոքրիկները շատ լաւ ժամանակ անցուցին:
Ամերիկայէն յատկապէս հրաւիրուած, հայ սիրուած երգիչ, Ճոզեֆ Գրիգորեանը նոյնպէս ներկայ էր: Ան իր երգերով ուրախացուց բոլոր ներկաները, որոնք պարեցին եւ զուարճացան: Ասպիսով Մշակոյթի Օրուայ հանդէսը վերջ գտաւ:

Մենք շատ ուրախ էինք որ ներկաներուն շատ գեղեցիկ օր մը տուինք եւ ամէն մարդ ուրախ ու զուարթ տուն վերադարձան:

Յակոբ Թոփուզեան

Հայկական Հարսանիք

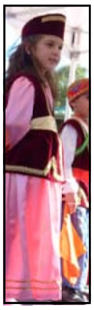

Մենք շատ աղուոր հայկական տարազներ հագուեցանք եւ Լորկէ պարեցինք:
Ամէն մարդ շատ սիրեցին, երբ մենք հայկական հարսանիքը ըրինք:
Ես հարսին եւ փեսային հետ պարեցի, որովհետեւ ես փեսային մայրն էի: Ես հարսին եւ փեսային պաչիկ ըրի:

Ցոլեր Կիրակոսեան

Հին ժամանակ հարսերը կարմիր մետաքս կը հագուէին:
Ես շատ աղուոր կարմիր մետաքս հագուստ հագուեցայ, որովհետեւ ես հարս էի:
Ես գլուխիս վրայ քօղ ունէի եւ շատ աղուոր պարեցի:
Ես շատ սիրեցի երբ Հայկական հարսանիք ըրինք մեր դպրոցին մէջ:

Նինա Քէհեաեան

Ես շատ սիրեցի երբ ես փեսայ հագուեցայ եւ Նինան հարս:
Ես կապոյտ շալվար հագուեցայ եւ ճերմակ շապիկ: Տիկին Սեդան վրաս կարմիր եւ կանաչ ժապաւէններ դրաւ:
Մենք շատ աղուոր պարեցինք եւ երգեցինք:
Ամէն մարդ շատ սիրեց մեր հանդէսը:

Դանիէլ Պչաքճեան

Մենք շատ աղուոր հայկական տարազներ հագուեցանք:
Երգեցինք եւ պարեցինք հայկական երգեր եւ պարեր: Մենք կողովներով պտուղ բերինք եւ բեմին վրայ դրինք:
Նինան հարս եղաւ, Դանիէլը փեսայ:
Մենք երգեցինք...

Տղայ անունդ Մաթէոս, Հարս ու փեսին բարեխօս:
Աղջիկ անունդ Թալիա, քեզի փայլուն ապագայ:
Տղայ անունդ Դանիէլ, կ՚ուզենք գովերգդ երգել:
Աղջիկ անունդ Ցոլեր, ծաղիկներ քեզի նուէր:
Տղայ անունդ Սամուէլ, կ՚ուզենք կենացդ խմել:
Աղջիկ անունդ Նինա, ժպիտդ դէմքիդ մնայ:

Մանկապարտէզ եւ Ա. Դասարան

Զատկուայ Հանդէս

Մեր Զատկուայ Հանդէսը տեղի ունեցաւ 28 Մարտ 2010-ին, Ալեքսանտր վարժարանի շրջաբակին մէջ: Մենք այս հանդէսը պատրաստեցինք, որ Զատիկը եւ Ծաղկազարդը տօնենք:
Հանդէսին առաջին բաժինը գլխարկներու տողանցքն էր: Բոլոր աշակերտները շարուեցան, որ տողանցքով քալեն եւ իրենց զարդարուած գլխարկները ցոյց տան ժողովուրդին: Իմ գլխարկս մեծ ճուտիկ մըն էր մեծ աչքերով:
Տողանցքէն առաջ ես բացման խօսքս կատարեցի եւ հրաւիրեցի բոլոր աշակերտները, որոնք ճոխ եղանակի ընկերակցութեամբ սկսան քալել: Ժողովուրդը շատ ուրախ էին, ծափահարութիւններով ընդունեցին մեզի: Կային շատ տարբեր տեսակի գլխարկներ, տարբեր գոյներով եւ տարբեր չափերով: Բարձր ու կարճ, մեծ ու պզտիկ, հաստ ու բարակ գլխարկներ:
Հանդէսին երկրորդ բաժինը սկսանք, փոքրիկներով, որոնք ճուտիկներ հագած, ձեռքերնին խոշոր գունաւոր հաւկիթներ բռնած, հաւիկ մայրիկին ետեւէն պարելով բեմ բարձրացան եւ մեզի ներկայացուցին "Նոր Կեանք"ի կապը Զատիկին հետ: Անոնք երգեցին, պարեցին եւ արտասանեցին բոլոր ժողովուրդը շատ ուրախ էին ու բարձր ծափահարութիւններով ցոյց տուին իրենց ուրախութիւնը:
Մենք մեծերս ներկայացուցինք հանդէսին կրօնական բաժինը: «Հետեւինք Յիսուսին" վերնագիրով: Մենք երգեցինք, պարեցինք արտասանեցինք եւ պատկերաւոր հանելուկով մը ներկայացուցինք Յիսուսի Յարութիւնը, որպէս Նոր կեանք: Արտասանութիւններուն եւ երգերուն ընթացքին Յիսուսի պատկերէն մի քանի կտոր միացնելով, հանդէսի վերջաւորութեան Յիսուսին Յարութեան փառաւոր նկարը վերջացուցինք: Ժողովուրդը շատ զարմացաւ, որովհետեւ մինչեւ վերջին երկու կտորը չի դրուեցաւ, ժողովուրդը տեղեակ չէր թէ ինչ պիտի ներկայացնենք:
Մեր հանդէսը հասաւ իր աւարտին «Lord of the Dance» երգով, որուն եղանակով աղջիկները պարեցին եւ ժողովուրդին ծափահարութեամբ բոլորս իջանք բեմէն:
Օրը չէր կրնար վերջանալ առանց հաւկթախաղի: Մենք բոլորս ալ դգալներով եւ կոլոհատէ հաւկիթներով մրցում ըրինք եւ մեր կոլոհատէ հաւկիթները համով-համով կերանք:
Ինչպէս միշտ, թէ մեր ծնողները, թէ բոլոր ներկաները եւ թէ մենք շատ ուրախ էինք մեր Զատկուայ հանդէսի ներկայացումով: Բոլորս ալ իրար «Քրիստոս Յարեաւ Ի Մեռելոց». ըսելով քայլերնիս ուղղեցինք տուն:

Սեւակ Քէօշկէրեան

Զատկուայ Հանդէս

28 Մարտին մեր դպրոցի Զատկուայ հանդէս ունեցանք: Զատկուայ հանդէսին համար, մենք շատ լաւ սորվեցանք մեր բաժինները, որ շատ լաւ հանդէս մը ներկայացնենք ներկաներուն:
Օրը սկսաւ մեր գլխարկներու տողանցքով: Երբ դասարանէն ելանք, մեր գլխարկները հագած, ամէն մարդ սկսաւ ծափահարել մեզի: Մեր բոլորին գլխարկները գունաւոր էին եւ շատ գեղեցիկ զարդարուած: Կային ճուտիկներ եւ Նապաստակներ, ծաղիկներ եւ հաւկիթներ:
Տողանցքէն ետք սկսաւ հանդէսը՝ փոքրիկները ճուտիկներ եղած էին, անոնք պարելով եւ երգելով ներայացուցին «Նոր Կեանք»:
Յետոյ մենք՝ մեծերը ներկայացուցինք մեր բաժինը: «Հետեւիր Յիսուսին» վերնագրով: Ոտանաւորներով եւ երգերով ներկայացուցինք եւ պատկերով ցուցադրեցինք Յիսուսի Յարութիւնը:
Մեր հանդէսէն ետք մենք հաւկթախաղ ունեցանք եւ շատ ուրախացանք: Երբ վեցերորդ դասարանին կարգն էր մրցելու ես առաջին եկայ:
Հաւկթախաղէն ետք վիճակահանութիւնը սկսաւ, բայց ես բան մը չի շահեցայ:
Ես շատ ուրախ ժամանակ անցուցի այդ օրը:

Վերժինիա Քէշիշեան

Ձկնորսութիւն

Առտու մը, հայրս ինծի եւ եղբօրս արթնցուց եւ ըսաւ. «Արթնցէ՛ք, արթնցէ՛ք, այսօր օդը շատ աղուոր է, ձկնորսութեան պիտի երթանք»: Ես եւ եղբայրս մեր տեղէն ցատկեցին ու վրանիս հագուեցանք ու մեր ուտելիքները պատրաստեցինք: Հայրս ալ ձկնորսութեան առարկաները պատրաստեց, ձկնորսութեան եղէգը, ուռան, տուփ մը կարթ եւ խայծեր:
Մենք ճամբայ ելանք դէբի Քուճի: Զարմիկիս հեռաձայնեցինք, որ Քուճի կ'ապրէր եւ հարցուցինք, եթէ լաւ ձկնորսութեան տեղ մը գիտէ Քուճիի մէջ եւ զարմիկս ըսաւ. «Այո շատ աղուոր տեղ մը գիտեմ: Իմ քովս եկէք եւ ես ալ ձեր հետ կու գամ»:
Մենք հասանք ծովեզերք եւ քալեցինք ժայռերուն վրայ: Գտանք յարմար տեղ մը եւ դրինք մեր ապրանքները եւ պատրաստեցինք մեր եղէքները: Կապեցինք կարթը եւ վրան խայծը անցուցինք:
Շուրջս նայեցաւ եւ տեսայ շատ փորձառութիւն ունեցող մարդեր եւ փոքրիկներ, արդեն սկսած էին ձկնորսութեան: Յանկարծ եղէգս սկսաւ ինծի քաշել ու ես ուրախութեամբ պոռացի: Հայրս, եղբայրս եւ զարմիկս վազելով քովս եկան ինծի օգնելու: Միասին քաշեցինք խոշոր ձուկ մը հինգ քիլօյի չափ: Այս օրը իմ ամէնէն ուրախ օրս էր:
Անհամբեր կը սպասեմ, որ նորէն երթամ ձկնորսութեան: Օր մը հայրս նորէն անակնկալ մը պիտի ընէ ու մեզի ձկնորսութեան տանի:

Սեւակ Քէօշկէրեան

Իմ Կատուս

Իմ կատուս նուէր եկաւ ինծի իմ տարեդարձիս առիթով: Կատուս ունի շատ անուշիկ կանաչ աչքեր: Ան իրիկունները շատ լաւ կը տեսնէ: Կատուս շատ լաւ կը լսէ, ուր որ ալ ըլլայ երբ իր անունը կանչենք շուտ մը կը վազէ եւ մեր քովը կու գայ: Իմ կատուիս քիթը շատ անուշիկ է, շատ անուշ կը հոտի եւ միշտ կը մաքրէ ինքզինքը:

Մայքըլ Թադէոսեան

Նապաստակս

Իմ նապաստակիս անունը Պանի է:
Նապաստակս ճերմակ է եւ սեւ կէտեր ունի վրան: Երբ որ շոյեմշատ փափուկ է: Նապաստակս մեծ տունի մէջ կը պառկի եւ երբ ես տունը ըլլամ, իրեն դուրս կը հանեմ, որ խաղայ եւ կանաչեղէն ուտէ: Ամէն առտու ես իմ նապաստակիս ճաշ կու տամ եւ յետոյ դպրոց կ'երթամ:
Նապաստակս ինծի շատ կը սիրէ: Ամէն անգամ, որ ես կը բանամ իր տան դուռը քովս կու գայ եւ գետինը կը պառկի ու կը սկսի հոտուըտալ ձեռքերս, որ իրեն շոյեմ: Ես ալ շատ կը սիրեմ իրեն շոյել, որովհետեւ շատ փափուկ է:
Երբեմն Նապաստակս ինծի հետ գնդակ կը խաղայ:

Արէն Պետիքեան

Մայրս

Իմ մօրս անունն է Սիրան: Իմ մամաս շատ գեղեցիկ աչքեր ունի, որ աստղի պէս կը փայլի: Շատ անուշիկ մազ ունի, որ արեւի պէս կը փայլի: Իմ մամաս ինծի շատ կը սիրէ, շատ բաներ կ'ընէ ինծի համար եւ շատ բաներ կ'առնէ ինծի: Իմ մայրս կ'ուզէ, որ ամէն բան կատարեալ ըլլայ, բայց նոյն ատեն ալ շատ ուրախ մայր է:
Իմ մօրս պաշտօնն է, որ մեզի համար ճաշ եփէ, ամանները լուայ եւ հոգ տանի քոյրերուս, հօրս եւ իմ վրայ:Ան իր շահած ամբողջ դրամը կը ծախսէ մեր վրայ:
Մայրս միշտ ուշադրութիւն կը դարձնէ, որ ես դասերս շատ լաւ սորվիմ:
Մայրերու օրը մօտ է, մենք կը տօնենք Մայրերու Օրը, որպէսզի ցոյց տանք մեր մօր, թէ որքան կը յարգենք ու կը սիրենք իրեն եւ մեր շնորհակալութիւնները կը յայտնենք:
Իմ զգացումս հանդէպ մօրս այն է, որ ես շատ կը սիրեմ զինք եւ կ'ուզեմ ամէն օր քովը ըլլալ:

Յակոբ Թոփուզեան

Մնաք Բարով Ալեքսանտր Վարժարան

Անհաւատալի հասած է այն օրը, որ մենք նստած մեր գրասեղաններուն դիմաց կը գրենք մեր հրաժեշտի խօսքը մեր շատ սիրելի Վարժարանին:

Ալեքսանտր Վարժարանի յարկին տակ, ես անցուցի իմ ամենաուրախ, ամենագուարճալի եւ ամենահաճելի ժամանակներս, սիրալիր ուսուցիչներուս եւ մտերիմ ընկերներուս հետ: Հիմա գիտեմ թէ ինչու այդքան շուտ անցան եօթը տարիները, որովհետեւ միշտ ուրախ մթնոլորտի մէջ էի:

Եօթը տարիները, որ ես անցուցած եմ Ալեքսանտր Վարժարանի դուներէն ներս ես միշտ ապահով զգացած եմ, որովհետեւ Ալեքսանտր Վարժարանը կը նկատեմ, իմ երկրորդ տունս, Ուսուցիչները իմ երկրորդ ծնողներս, որոնք միշտ եղած են ինձ հետ եւ տուած իրենց խրատներն ու գուրգուրանքները: Իսկ ընկերներս ես կը նկատեմ, իմ սիրելի քոյր ու եղբայրներս: Վստահ եմ, պարագան նոյնն է իմ բոլոր ընկերներուս համար, նոյնն ալ իրենք կը զգան:

Ալեքսանտր Վարժարանէն ներս ստացած եմ իմ հայեցի դաստիարակութիւնս, սորված եմ իմ պապերէս մեզի կտակուած մայրենի լեզուով, որ թանկագին գանձ մըն է հասած մեզի մեր դարաւոր պատմութենէն: Ծանօթացած եմ իմ ազգիս հերոսներուն հետ եւ հպարտ հայորդի մը ըլլալով կ՚ըսեմ «Հայ եմ ես եւ Քաջ Վարդանի թոռն եմ ես»:

Հնարաւորութիւնները Ալեքսանտր Վարժարանէն ներս շատ եղած են, որ մենք շատ լաւ ձեւերով սորվինք եւ մեր միտքերը հարստացնենք, թէ հայերէն եւ թէ անգլերէն լեզուներով: Սորված ենք ոչ միայն լաւ Հայ ըլլալ, այլ նաեւ Հայեցի դաստիարակութեան հետ մէկտեղ սորված ենք այն ամէնը ինչ, որ պէտք է սորվի աշակերտ մը՝ իր դպրոցական տարիներուն:

Ես շատ ուրախ եմ, որ առիթն ունեցած եմ այսպէս լաւ դպրոցի մէջ ստանալու իմ դաստիարակութիւնս: Ես իմ խորին շնորհակալութիւններս կը յայտնեմ իմ բոլոր ուսուցիչներուս, Պարոն Մանուկին, Տիկին Սեդային, Տիկին Տըրնիին, Օրիորդ Նատըլնին, Տիկին Ջէլային եւ Տիկին Գայանէին, որոնց ջանքերով իմ կեանքս Ալեքսանտր Վարժարանէն ներս եղած է շատ ուրախ եւ ես պիտի աւարտեմ շատ ուրախ յիշատակներով լեցուն: Իմ աղօթքս ու փափաքս է, որ Ալեքսանտր Վարժարանը բարգաւաճելով շարունակէ կանգուն մնալ, որպէսզի ինձ եւ իմ ընկերներուս նման շատ աւելի հայորդիներ բախտն ունենան յաճախելու եւ վայելելու սիրալիր ուսուցիչներուն գուրգուրանքը եւ մանկութեան անմոռանալի յիշատակներով լեցուն աւարտեն իրենց նախնական ուսումը:

Սեւակ Քէօշկէրեան

Ալեքսանտր Վարժարանը ինծի համար երկրորդ տուն եւ ընտանիք եղած է: Ես իմ ուսուցիչներուս եւ ընկերներուս կը յարգեմ նոյն չափով, որ ծնողներս կը յարգեմ: Իմ ուսուցիչներուս անուններն են Պարոն Մանուկ, Տիկին Սեդա եւ Տիկին Տըրնի:

Պարոն Մանուկը մեր դպրոցի տնօրէնն է եւ մեր Հայոց Պատմութեան եւ Կրօնքի ուսուցիչը, ան շատ կը սիրէ աշակերտները եւ մեր դպրոցը: Մենք Պրն. Մանուկէն շատ բաներ սորվեցանք մեր ազգային պատմութեան հերոսներուն մասին: Սորվեցանք նաեւ մեր կրօնքը եւ կարդացինք Յիսուսի հրաշքներուն եւ պատուիրաններուն մասին: Այս ամէնը մենք կը սորվինք Ալեքսանտր Վարժարանէն ներս:

Տիկին Սեդան շատ գնահատելի հայերէնի ուսուցչուհի է: Մենք մեր Հայերէնի դասերը սորվեցանք Տիկին Սեդային հետ: Սորվեցանք խօսիլ, գրել, կարդալ եւ արտասանել մեր մայրենի լեզուով: Ան սորվեցուց մեզի, որ միշտ յարգենք իրար եւ յարգանքով վարուինք թէ մեծերուն եւ թէ պզտիկներուն հետ: Մենք մեր Հայերէնի դասերուն ժամանակ ոչ միայն սորվեցանք գրելն ու կարդալը, այլ նաեւ թատրոններ պատրաստեցինք:

Տիկին Տըրնին իմ անգլերէնի ուսուցչուհիս է, որուն ես շատ կը սիրեմ:

Այս դպրոցը ինծի համար շատ կարեւոր տեղ մը եղած է, որովհետեւ մենք հայ լեզուն կը գրենք, կը կարդանք եւ կը խօսինք: Հայերէն լեզուով կ'արտասանենք, կ'երգենք ու հանդէսներ կը ներկայացնենք եւ մեր ազգի հերոսներուն մասին կը սորվինք:

Մեր ներկայացուցած հանդէսներով նոյնիսկ մենք շատ բաներ սորվեցանք, մեր ազգային սովորութիւններուն մասին, որոնք երկար տարիներ պիտի մնան մեր յիշողութիւններուն մէջ:

Այն ամէնը որ սորվեցանք մեր սիրելի ուսուցիչներէն, միշտ պիտի մնան մեր սրտերուն մէջ: Ես շատ կը սիրեմ իմ դպրոցս, ուսուցիչներս եւ ընկերներս, որոնք իմ միտքիս մէջ պիտի մնան երկար տարիներ:

Արէն Պետիքեան

Ալեքսանտր Վարժարանը իմ երկրորդ տունս է, ես հոն ամէն օր նոր բան մը կը սորվիմ: Այս դպրոցէն ներս ես սորվեցայ ինչպէս գրել, կարդալ եւ խօսիլ հայերէն լեզուով: Սորվեցայ իմ ազգիս հերոսներուն քաջութիւններուն մասին:

Հայկական Վարժարանը շատ կարեւոր է մեզի համար, որովհետեւ եթէ չունենայինք Հայ դպրոց մենք պիտի չի կրնայինք հայերէն կարդալ եւ գրել:

Դպրոցէն ներս Ուսուցիչներս ինծի համար երկրորդ ծնողք եղած են եւ ընկերներս ալ իմ քոյրերս ու եղբայրներս: Ես շատ բախտաւոր եմ որ ունիմ մեծ ընտանիք մը: Ես երբեք պիտի չի մոռնամ այս դպրոցը նոյնիսկ երբ աւարտեմ եւ բարձր դպրոցներ երթամ:

Մենք հայերս՝ աշխարհի առաջին ժողովուրդը եղած ենք Քրիստոնէութիւնը ընդունող: Մենք շատ հպարտ պէտք է ըլլանք եւ բոլոր աշխարհին տարածենք թէ մենք եղած ենք առաջին Քրիստոնեայ ազգը:

Ես շատ հոգատար ուսուցիչներ ունեցած եմ այս բոլոր տարիներուն ընթացքին, որ յաճախած եմ Ալեքսանտր Վարժարան: Ուսուցիչներս միշտ օգնած են ինծի երբ, որ օգնութեան պէտք ունեցած եմ:

Ես շատ կը սիրէի երբ հանդէսներ կ'ընէինք: Ամէն տարի նոր բան մը կը սորվէինք եւ կը ներկայացնենք մեր ծնողներուն: Ամէն Զատիկին, Մայրերու Օրուան, Մշակոյթի օրուան եւ Կաղանդի եւ ամավերջին հանդէսին, ամէն հանդէս նոր ներկայացում մըն էր, որ մեզի կը սորվեցնէր մեր սիրելի ուսուցչուհին Տիկին Սեդան: Մենք նոր բաներ կը սորվէինք եւ նոյն ատեն ալ կը սորվեցնէինք բոլոր ներկաներուն:

Ես շատ բախտաւոր կը զգամ, որովհետեւ շատ բան սորվեցայ այս դպրոցը գալով:

Ես իմ շնորհակալութիւններս կ'ուզեմ յայտնել բոլոր ուսուցիչներուս, Տնօրէնին Պարոն Մանուկին, Տիկին Սեդային, Mrs Dernee, Miss Knudsen, Տիկին Ջելային եւ Տիկին Գայանէին որ մեզի շատ լաւ բաներ սորվեցուցին այս բոլոր տարիներուն ընթացքին:

Իմ խոստումս այն է, որ ես միշտ հպարտ պիտի ըլլամ Հայ ըլլալուս եւ միշտ հայերէն պիտի խօսիմ:

Վերժինիա Քէշիշեան

Ինծի համար Աղեքսանտր Վարժարանը եղած է իմ երկրորդ տունս, ուր ամէն օր կ'երթամ սորվելու իմ Հայ լեզուս եւ կրօնքս: Աղեքսանտր Վարժարանը շատ կարեւոր է ինծի համար, որովհետեւ այնտեղ կը սորվինք մեր Հայոց Պատմութիւնը եւ կը ծանօթանանք մեր Քաջ Վարդանի, Մեսրոպ Մաշտոցի նման հերոսներուն: Այստեղ է որ կը սորվինք Մեսրոպ Մաշտոցի գտած Այբուբենով:

Կարեւոր է այստեղ յիշել մեր հոգատար ուսուցիչները, որոնք ամէն ջանք կը թափեն մեզ Հայ լեզուն սորվեցնելու: Շնորհակալութիւն ձեզ Տիկին Սեդա եւ Պարոն Մանուկ հոգատարութեամբ մեզի սորվեցուցիք այս եօթը տարիներուն ընթացքին:

Շնորհակալութիւն նաեւ Տիկին Ջէլային եւ Տիկին Գայանէին, Տիկին Մարկօյին եւ Տիկին Սօնիային:

Thank you, Mrs Dernee for teaching us all these years. You have always been there for us whenever we needed you. And Miss Knudsen, thank you for being a great teacher and a friend to us.

Այս տարի ես պիտի աւարտեմ Աղեքսանտր Վարժարանը եւ վստահ եմ, որ շատ պիտի կարօտնամ իմ ընկերներս: Միշտ պիտի յիշեմ մեր պտոյտները՝ Քամպերա եւ Պաթըրսթ ու բոլոր ուրախ ժամանակները, որ ունեցած ենք միասին:

Ես երբէք պիտի չի մոռնամ իմ սիրելի Աղեքսանտր Վարժարանը, որ եօթը տարի յաճախեցի եւ բոլոր հանդէսները, որ ըրինք եւ ուրախացուցինք մեր ծնողները եւ ներկաները: Հիմա ժամանակն է, որ «Մնաք Բարով» ըսեմ մեր սիրելի Վարժարանին, ուսուցիչներուն եւ ընկերներուն: Բայց խօսք կու տամ, որ պիտի այցելեմ եւ տեսնեմ բոլորին:

Մայքըլ Թադէոսեան

Իմ դպրոցս, Աղեքսանտր Վարժարանը, ինծի համար եղած է երկրորդ տուն, ուր եօթը տարի յաճախելով սորված եմ իմ Հայ լեզուս ինչպէս նաեւ անգլերէն լեզուս: Ես շատ փոքր տարիքէս շատ մեծ ուրախութեամբ սկսայ Աղեքսանտր Վարժարան յաճախել եւ մինչեւ հիմա ալ ուրախ եմ, որովհետեւ այս վարժարանէն ներս ես կրցայ ստանալ շատ լաւ ուսում եւ եղայ հպարտ, քաղաքավար, ազնիւ եւ բարի անձ մը:

Հայ դպրոցը շատ կարեւոր է ամէն Հայ երեխայի համար, որովհետեւ անտեղ է, որ ան կրնայ սորվիլ եւ գիտնալ իր նախահայրերուն պատմութիւնը, հայկական մեր սովորութիւնները, Հայոց պատմութիւնը եւ մեր նախահայրերուն կրօնքը: Մենք անհաւասիկ Աղեքսանտր Վարժարան յաճախելով սորվեցանք այս բոլորը եւ նաեւ հայերէն աղօթքները:

Հայերէն լեզուն շատ հարուստ է իր գրականութեամբ եւ բանաստեղծութիւններով: Մենք շատ լաւ բանաստեղծութիւններ սորվեցանք եւ սորվեցանք Հայ գրողներուն կեանքին մասին:

Ես շնորհակալութիւն կ'ուզեմ յայտնել իմ բոլոր ուսուցիչներուս, որոնք միշտ ջանք չի խնայեցին մեզի լաւ սորվեցնելու: Շնորհակալութիւն Տիկին Սեդա, Պարոն Մանուկ, Տիկին Ջելա եւ Տիկին Գայանէ, ձեր բոլորին կ'ուզեմ իմ երախտագիտութիւնս յայտնել այն ամէն ինչին համար, որ դուք ըրիք ինծի սորվեցնելու եւ հասցնելու այս օրուան: Mrs Dernee, Miss Knudsen, you've been great teachers to all the students and me, thank you very much.

Ես երբէք պիտի չի մոռնամ իմ ուրախ օրերս Աղեքսանտր Վարժարանէն ներս, միշտ պիտի այցելեմ, որպէսզի յիշեմ այն գեղեցիկ օրերը որ անցուցի այս սիրելի տեղը եւ նորէն վայելեմ: Իմ խոստումս այն է, որ ես միշտ պիտի փորձեմ հայերէն լեզուս գործածել, որ բարձր պահեմ իմ ազգութիւնս:

Յակոբ Թոփուզեան

Ինծի համար Ալեքսանտր Վարժարանը շատ կարեւոր տեղ մըն է, որովհետեւ ամէն օր նոր բան մը կը սորվիմ, թէ անգլերէն եւ թէ հայերէն: Այստեղ ես կրնամ սորվիլ եւ գործածել Հայ լեզուն խօսելով, գրելով եւ կարդալով:

Շատ ուրախ եմ, որ Ալեքսանտր Վարժարան գալով՝ սորվեցայ Հայերէն տառեր, նոր բառեր եւ հիմա արդէն կրնամ գրել կարդալ եւ շատ լաւ խօսիլ Հայերէն: Ես սորվեցայ եւ ծանօթացայ Հայոց պատմութեան կարեւոր դէմքերուն եւ հերոսներուն, ինչպիսին են Մեսրոպ Մաշտոց, Վարդան Մամիկոնեան եւ ուրիշ շատ շատեր:

Ուսուցիչները շատ օգնող են եւ հոգատար: Անոնք կը հոգան մեր վրայ, մեզի կը սորվեցնեն ու շատ լաւ կը բացատրեն մեր բոլոր դասերը եւ շատ օգնող են: Կ'ուզեմ այստեղ շատ շնորհակալութիւն յայտնել Տիկին Սեդային, որ ինծի հայերէն տառերը սորվեցուց եւ իմ բոլոր հարցումներս այնքան լաւ բացատրեց, որ ես հասկնամ եւ լաւ սորվիմ իմ լեզուս:

Պարոն Մանուկ՝ շատ շնորհակալ եմ, որ ինծի շատ լաւ սորվեցուցիր համակարգիչի վրայ աշխատիլ եւ նոր նոր բաներ սորվիլ:

I would like to express my heartfelt gratitude to you Mrs Dernee, for the way you taught me this year, with every question you helped me with patience so thank you very much. Miss Knudsen, thank you very much for being a great teacher at our school.

Շնորհակալութիւն Տիկին Սոնիային եւ Տիկին Մարկօյին, որոնք միշտ օգնեցին մեզի թէ համով ուտելիքներ պատրաստելով եւ երբ որ օգնութեան պէտք ունեցանք:

Տիկին Գայանէ՝ շատ ուրախ եմ, որ այս դպրոցը գալով մեզի ծանօթացուցիք արեւելահայերէնին: Հիմա գոնէ աւելի լաւ կրնամ հասկնալ երբ արեւելահայերէն կը լսեմ: Շատ շնորհակալ եմ ձեր համբերութեան եւ լաւ բացատրութիւններուն համար:

Տիկին Զելա՝ շատ շնորհակալ եմ, որ ինծի շատ լաւ հայկական երգեր սորվեցուցիք: Մեր երգի պահերը շատ ուրախ ժամանակներ էին, ուրախութեամբ սորվեցանք թէ հայերէն եւ թէ անգլերէն երգերը:

Իմ ընկերներուս հետ ալ, դպրոցէն ներս ես շատ ուրախ ժամանակ կ'անցնեմ թէ խաղալով եւ թէ խնդալով: Բոլորն ալ շատ լաւ եւ օգնող ընկերներ են:

Իմ անմոռանալի յիշատակներս էին այս տարի երբ մենք Քամպերա եւ քաղաք գացինք միասին: Ես միշտ պիտի յիշեմ ամէն ինչ որ ըրինք միասին թէ ուսուցիչներուս եւ թէ ընկերներուս հետ: Միշտ պիտի յիշեմ այն կարեւոր դասերը, որ մեր ուսուցիչները սորվեցուցին մեզի:

Ես շատ զուարճալի ժամանակներ անցուցի այս տարի, երբ հանդէսներու պատրաստուեցանք Տիկին Սեդային եւ Տիկին Զէլային հետ: Շատ սիրեցի երբ հանդէսներ ներկայացուցինք եւ ուրախացուցինք մեր ծնողները:

Երբ աւարտեմ եւ երթամ այս դպրոցէն, ես իմ լեզուս պիտի պահեմ եւ միշտ պիտի փորձեմ շարունակ հայերէն կարդալ եւ գրել: Անշուշտ կը փափաքիմ նորէն այցելել, որովհետեւ այս մէկ տարուան ընթացքին ես շատ յիշատակելի օրեր ունեցայ:

Գասանտրա Ստեփան

Years 4 - 6

My Special Hiding Place

If I had a secret hiding place it would be a tree house. I would put all my secret stuff in there. I would set up a desk and put a computer on it. I would search the computer for secret stuff.

There would be an entrance door with a keyed lock and an alarm. No one would be able to enter the tree house. In order to get up I would put in a magical ladder and I would have a password which would make the ladder appear and disappear.

I would paint my tree house green so that it would be camouflaged in the leaves. Inside I would paint it red and white and put a Dragon's T-shirt on the wall because they are my favourite team.

Michael Tateossian

My Special World

My special world would be like a palace. There would be dogs with fifty legs. The ground would grow bubbles and humans would have big giant claws. The king would be Garo the Unbeatable.

There would be chocolate fish and birds. Everyone would fly. There would be presents every day for the king. That's my world and I am crazy about it.

Garo Betchakjian

Uncle Andrew

Uncle Andrew is towering, you would have to look up to him. He is skeletal and has tousled hair. He also has a V shaped face.

He has bulging eyes and a pointy nose. He also has thin wavy lips. His ears are like a circle. He has long wisps of hair on the back of his head.

He has a slim body. He wears a shabby suit. He has close fitting pants. His skin is very crinkly. He's got pointed shoes. He has brown sharp rotten teeth.

You can never trust Uncle Andrew. He is very cunning. He is narrow minded and won't agree with anyone. He is also depressed. He uses other people to do his work. He is a very big coward.

He has an American accent. He has a blue shirt with a red collar. There are buttons on his pants which are very tight.

Daniel Zorlu

Our Creatures

My creature would have scales and it would have eight legs. It could climb up walls and buildings. It would eat leaves, grass and tree trunks. It would swim in the ocean and love big orange flavoured ice blocks.

It would also have big wings to fly and take me places. It would love to dance and play games. It loves maths and science and loves apple juice. It would be a boy. It would love making sandcastles.

He loves to walk and run but when he runs he shakes the whole ground but its pretty fun when the ground shakes. He loves reading books and magazines. He always plays hide and seek and when he hides I always find him because he's so big. He loves movies and clothes.

Bianca Stephan

This beast is called loader-lion. He is a lion with added parts. It's got stegosaurus plates on its back and it has a tail that is stronger than metal which can't get a scratch on it. This tail also helps it when it is killing its prey.

He has a symbol on him which means 'RUN!' or 'DANGER!' is near. He has elephant ears and a lion mane. You will notice that his back legs are thinner than its front legs. This is because his back legs are cheetah's legs which make him run fast. One of his front legs is a lion's leg and one is a tiger's leg.

He has three heads. One head can stay awake when it is sleeping so that the creature can sense its enemies.

Daniel Zorlu

My strange creature can fly. It has a lovely personality. My creature has a fish body, bird wings and a dragon head. It is gigantic and could gobble you up in one second. My creature's legs are like octopus' tentacles and its ears are like the ears of an elephant. He can hear from miles away. It can blow fire out of its mouth and lava out of its nose. It has very dark red eyes. It can shoot lasers out of its eyes.

My creature can swim very well because it has a fish's body. It eats sharks, whales, elephants and sometimes lions. My creature could fly to space. It is very, very strong and it could rip an incredibly big and rough chain in half. Nothing can kill my creature. The wings it has are actually bigger than its body.

It is completely green in colour. It is coloured green so that it can be camouflaged in the trees, so that it can catch lions. When it wants to catch sharks and whales it can change its colour to blue so it can catch them.

Ani Manoukian

If I Ruled the World

Years 4 - 6

If I ruled the world everyone would have peace and if someone did something bad they would have to pay the government $1 000. If anyone dumped rubbish in the lake or at the park or anywhere they would have to go back and pick up all the rubbish he or she sees in a day. They would even have to give the government $500.

If anyone kills, robs or anything like that they would have to go to jail and give the government $500. Every day everyone would get free cake, cupcakes and even muffins. All children would have no homework.

The King and Queen would get to have a home made out of jelly. Everyone would have to buy a ticket to go into the King and Queen's home. The jello home would be so bouncy and you could even eat pieces of it. If it was the King's Queen's or a famous person's birthday everyone would get a free pie.

Every person would have to have a poor person living with then like in their family. There would be a tree in the King and Queen's home that grows money. There would even be a tree that grows ice-cream, cupcakes, cakes, muffins and lollies. There would even be a tree that would produce any food you wish for.

Each book in this world would be 3D and you wouldn't have to read it because the book reads to you. Each boy and girl would be treated equally.

Each flower could talk, so it could tell you how old it was and it could even tell you if it needs water, food or snacks.

Virginia Keshishian

If I ruled the world, the girls would have to be slaves. They would only eat paper and every year one girl gets to go in the oven. Ouch!!

All the boys get a kiss on their cheek from the girls except the King and his family and his best friends.

The school will have magnets that hold children and teachers. Every year the king will eat turkey but not the people. There would be no ladies only men in my kingdom and I would get all the kings to unite.

Garo Betchakjian

If I ruled the world I would make sure that there are no more wars. In my world every Monday a clothes designer would have to bring me a beautiful pink dress. In my land no one would need homework because every Wednesday their mums and dads would give them home schooling from 12pm to 12pm non stop.

Everyday I would get a new crown and each day the design on it would be different. If someone killed another person they would have to sit in an electric chair.

In my world no one could be fat everyone has to be thin. Around my land there would be 1 000 gems on my land. On every second Friday I would invite all my country to my palace and everyone would eat together. Each month the builders would come and build a new part of my palace.

People in my world must wear swimmers to the swimming pools. Each year when it is Easter everyone comes to my house and all the children get a pack of small Easter eggs. Each of the boys would get a tuxedo and the girls would get a lovely pink dress and a crown.

Each week all the people would get $100 each family for not killing anyone. Once every three weeks I would give out free healthy fruit baskets, if they donate about $300 a week to the homeless people.

Ani Manoukian

If I ruled the world I would make a new subject called 'Mathology.' It would be maths and biology mixed together. I'd also make that the Turks that don't admit that they did the genocide be punished. I would also make my home country Armenia and I would make Armenia bigger and Turkey smaller.

I would also wear a different crown for every day of the week. I would also love to be the first doctor/ lawyer in space. I'd love to even have a time travelling machine to go one thousand years ahead and see if we are living on the moon.

The new look for clothes would be leaf jumpers, leaf shirts, leaf pants, leaf shoes and even leaf jewellery. I would also tell Tiger Woods to sell his house to me and I would pay him three times the price of the house.

When I got old I would give my kingdom to my second cousin Lara to rule my kingdom.

Sevag Keoshgerian

Years 4 - 6

Aslan

Aslan is the great King of Narnia. He has a bright golden mane, with smooth fur. His eyes shine like stars and his nose twitches when danger is near. He walks with pride and courage.

Aslan is kind and caring, yet brave and bold. He cares for others and protects them from evil. He is powerful and grand. He is loved by others and shows his love to others by the way he treats them.

Aslan takes part in the adventure when he collects Lucy and Susan and frees the good Telemarines. He also collects the Narnians to prepare for battle.

I love Aslan because he is loving and caring and powerful and brave. He has confidence and pride in himself. I like Aslan because he is furry, sweet and friendly.

Bianca Stephan

The Lion, the Witch and the Wardrobe

When Lucy discovers Narnia it is all ice and snow. There was no sun. There were strong blizzards and it was so cold.

When Aslan came the snow and ice started to melt. The sun comes back and the birds started chirping. The flowers and daises started growing from the ground.

Garo Betchakjian

Reepicheep

My favourite character in Prince Caspian is a 30cm mouse named Reepicheep.

Reepicheep is a mouse and he is about a foot high when he stands up. Its ears are as long as a rabbit's. He has long whiskers and wears a tiny little rapier on his side.

Reepicheep is a gay and martial mouse. Reepicheep and his fellow mice go into combat to help Peter and all the Narnians defeat the Telemarines.

I like Reepicheep. He is my favourite character in the book because he is very smart, brave and he doesn't need to be sneaky.

Sonya Boyadjian

The Lion, the Witch and the Wardrobe

When Lucy first comes to Narnia it was ruled by the White Witch. She was a cruel and mean woman. She was known also as the Queen of Narnia. When Lucy was in Narnia there were statues. The Queen had turned all her enemies into statues. There were animal statues and giant statues. It was always winter and never Christmas in Narnia. It was very cold and everyone was scared of the witch.

When Aslan came to Narnia the spell breaks because Father Christmas comes. Father Christmas gave the three children presents. He gave Peter a shield and sword. He gave Susan a bow and quiver full of arrows and a little ivory horn. He gave Lucy a little bottle and a dagger. In the bottle was cordial which would make people come back to life if injured.

When Aslan was in Narnia it was Spring and warm, not cold. He also went and melted the statues by breathing on then and the animals and creatures came back to life again.

Bianca Stephan

C.S. Lewis

C.S. Lewis was born on November 29th 1898. He was born in Belfast, Ireland and his father was a lawyer.

As a boy he loved reading and he even wrote fantasy stories. At the age of four he changed his name to Jacksie and his older brother was his best friend. When he was nine his mother died of cancer.

A few years later he went to fight against the Germans in World War I and he survived. After the war he went to University College in Oxford England. Later he became a Professor of Medieval and Renaissance English literature. He became a devout Christian. Then he published the Narnia Chronicles.

A few years later he got married to Joy Davidman. Other books he wrote were: Surprised by Joy, The Problem of Pain and the Screwtape Letters.

Four years later Joy died of cancer. C.S. Lewis took care of Joy's teenagers.

His books were translated into 30 languages. The Narnia Chronicles were: The Magician's Nephew, The Lion, the Witch and the Wardrobe, The Horse and His Boy, Prince Caspian, The Voyage of the Dawn Treader, The Silver Chair and The Last Battle.

Hagop Topouzian

My Creature

My creature's name is Burning Chaos. I've named him this because he is always on fire and bringing chaos to everyone.

His personality is that he is greedy, mean and evil. He also likes to be treated like a king and if you get in his way he will burn you. He always likes things his way and he always does bad things like pranks on people. He loves to bully people and he always hurts people by punching them and kicking them.

He is a very unfair creature and he even doesn't like to have friends even if they are bullies too. That's why other creatures avoid him.

Jack Topouzian

Adam Hill

We went to the Sydney Japanese School today and we saw Adam Hill. He was a guy who talked about Aboriginals and how they speak the Aboriginal language.

He showed us lots of places around Australia. He showed us the musical instruments that the Aboriginals play. He sang Aboriginal songs and played the didgeridoo.

He said that when he was a boy moving to high school he wanted to be the best basketball player and that he was always persistent to become the greatest. He said that if you practice all the time you will eventually be good at what you do.

Cassandra Stephan

The Box

Yesterday when I walked in my room I saw a mysterious box next to my bed. It was big with stripes on it and the colour was light and dark green. It looked like a soldier box.

When I opened the box I saw lots of soldiers with guns and grenades. I started playing with them. It looked as though they were real. All of a sudden I had a phone call from my friend and I rushed down to pick up the phone and I forgot to put the soldiers back in the box and lock it.

When I came back the soldiers were alive and shooting everywhere and they were destroying my room. When I tried to pick them up they were hot. I couldn't even touch them and put them back in the box. When I turned around to ask for help from my mum, I saw a hidden message inside the box it said that 'You need to sing the national anthem to stop them.

When I saw the message I asked my sister to come and help me sing the national anthem with me. While we sang the soldiers went back inside the box. We had accomplished our task.

Levon Kehyayan

Years 4 - 6

First Aid

The lady from the first aid organization came to our school to teach us things about first aid. I learnt how to resuscitate someone who is unconscious. First you check if there is any danger around you or that person. If there is remove it. Next make sure the person can give a response. The way you do this is by talking to the person and checking if he responds. If he doesn't squeeze his ankle and then if he doesn't respond again give him a light squeeze on the shoulders. If nothing happens call an ambulance.

Next check his airway by rolling him onto his side which is called the recovery position. Make sure that anything in his mouth is drained out. Next do compressions. The way we do this is by rolling him on his back and using your fingers in a gun position to open his mouth. Then breathe twice into his mouth. Most of the time people should use a filtering cloth so that no germs spread and sometimes they have a tube thing that they breathe into. Next you put the middle finger under his armpit and drag it all the way to his sternum and you put one hand on the other and compress 30 times. If that doesn't work use the defibrillation machine. The defibrillation machine is a machine that is about three thousand dollars and it checks what needs to be done to the person. It contains two pads which go one above the breast and one under it. It gives an electric shock.

I also learned how to treat a snake bite. The way you treat a snake bite is by wrapping a big long bandage around the area where the snake bite took place. Make sure it's tightly bound. The person needs to stay put and not move around too much. If he has a bite on the arm he needs to hold it up high so that the venom doesn't spread. Then call the ambulance.

I learnt how to stop blood coming out. The way you do that is by getting a cloth and putting a lot of pressure on it and wrapping it tightly around the wound and then calling for help.

I also learnt something that I didn't know, which was on the mobile you don't have to call 000 you can also call 112 but that is only on a mobile. I also learnt that the poisons number is 131126.

Cassandra Stephan

Years 4 - 6

Sydney Symphony and Powerhouse Museum

On Wednesday July 28, 2010 we went to the Powerhouse Museum and the orchestra. We were at school and the bus came and took us to the city. The children from K-2 went to the Powerhouse Museum and Years 3-6 went to the Powerhouse Museum and the orchestra.

At the Symphony we saw brass, woodwind, percussion, and stringed instruments. There were violas, violins, cellos, double basses, flutes and drums. One piece of music was scary and when I closed my eyes it became even more scary.

After that we went to the Powerhouse Museum. We went into a place that you could do experiments. Garo and I went to a machine that tells you about chocolate. After it spoke Garo got some chocolate. Then Garo and I made fireworks but they weren't like the real thing. Then we went in this spaceship and it felt like we were really in outer space. After that we went on a real fake train then we saw a lot of pictures and cool stuff.

Next we went into a game room and it was fun. Then we went on the bus and went to school. I really had fun today. It was the best day ever.

Levon Kehyayan

My Special Hiding Place

My hiding place is at my dad's home. There's a small tunnel on the side of the house. It's very small, so I crawl and then I need to sit on the ground. It's not very difficult to find.

I don't keep anything there. There is a rabbit. It's so cute. It always comes to me. When I put food down the rabbit takes it.

I would ask my friends to come to my hiding place because it would get boring in there all by myself. My mum is not allowed in my hiding place neither is my sister because they would never let me go there if they knew.

My hiding place looks a little dirty and creepy and it has lots of bugs and spiders.

I love going to my hiding place with my friends because we play lots of games there.

Virginia Keshishian

Leisel Jones

Leisel Jones was born on the 30th of August, 1985, in Katherine, Northern Territory.

Leisel Jones is a swimmer and one of Australia best female swimmers of all time. She is a specialist breaststroke swimmer.

Leisel Jones was selected for the Australian swimming team at the age of 14. She has participated in three Olympic Games, they are Sydney 2000, Athens 2004 and Beijing 2008. Leisel Jones has won eight Olympic medals, including three gold medals.

At the current Commonwealth Games in India, Leisel Jones won her 10th gold medal for Australia.

Sonya Boyadjian

My Lost Rabbit

One sunny morning I woke up to the sunlight. Even though I was really still tired I knew that I had to go and feed my rabbit.

When I got dressed I ran downstairs and put on my boots. When I was ready to go out I remembered that last night I heard a bang. Then I went outside and grabbed some carrots and his daily food. Once I went to open the cage then I turned around and saw a hole in the fence. Then I freaked out.

I looked in his bed but saw nothing then I looked at his food bowl and that was broken then I looked under his hay and I saw not even a feather. At that moment I started to cry.

Later on I ran upstairs and jumped on my dad and then he woke up in a fright. Then I was screaming my head off saying the rabbit is lost. Then at that moment my dad jumped. He put on his boots and went outside. Then he said you go and jump over the fence and I will ring the RSPCA.

I was at the neighbour's house without her knowing. I looked in all the spots but he was not seen. I also looked at the other neighbour's house. They have a dog so it was dangerous to sneak in. I knocked on the front door and I told her what I was looking for. The neighbour told me that my rabbit had been murdered by their dog but when I looked at the rabbit it was black and my rabbit is white.

I went back to our house and then I saw the RSPCA van and then I saw a white rabbit. I went close to it and then it ran to me and sniffed my feet and then I was really happy.

Aren Bedikian

What a Mess!!!

One cold foggy day I woke up feeling sick. I felt like I wanted to puke. Then I remembered that I had a lolly party last night. I had a flashback of my friends and me on my bed eating lollies.

When I opened my eyes I saw that my room was so messy. It looked like everything in my room had been knocked down. So I got up quickly and tried to pack everything up. I looked around and spotted a big cupboard that had all my mum's special things in it. So I jumped up and stuck everything in there and then I got dressed. Then I tiptoed downstairs and sat in front of the television while mum was watching me from the kitchen. When she said good morning I jumped out of my skin and then said good morning. She asked me what was the banging noise upstairs and I told her that it must have been a rubbish truck. Mum then said that she was going to get her gold ring that she put in the special cupboard upstairs.

I tried to stop her but mum went upstairs and opened the cupboard. As soon as she did everything fell out. Mum was very angry because I had broken all her fragile things. I said I was sorry but I was banned from everything for two months. I then fainted because I remembered that I could have just put my stuff in the spare cupboard.

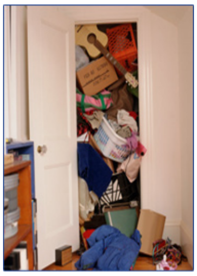

After two months of miserable life I decided that I would not have any friends over to my house ever again. I decided always to tell my mum the truth and my mum finally forgave me.

Aren Bedikian

One day I arrived home and there was a big mess in our house. Our television had been broken and our house was trashed. Our family was all shocked. We had had a burglar in our house and he had messed up our house so we called the police on 000 emergency and they quickly came to our house.

They were there in two minutes and they were shocked too. They all searched our house to see if anyone was still there. The house was so messy they found it difficult to look around.

Then suddenly they found a person and he tried to run away but the police caught him and they tied him up and they told us that we would get new things to replace the things that we had lost. The police said that they would clean up the house and put everything back again and so they did. We were very happy that our house was all cleaned up and the burglar was in jail. He got charged one million dollars for breaking in to our house and destroying it but we were so happy that our house was back to normal and it was fixed.

Michael Tateossian

Years 4 - 6

Geoff Huegill

At 31 years Geoff Huegill is the oldest competing member of the Australian swimming team.

Geoff Huegill was born in the Northern Territory on March 4 1979. He won the 100metres butterfly in a remarkable time of 51.69 seconds at the Delhi Commonwealth Games. His swim was a personal best and a new Commonwealth Games record.

Huegill joined the Australian swimming team in 1998 when he won a gold medal in the 100metres butterfly at the Commonwealth Games in Kuala Lumpur.

Huegill competed at two Olympic Games and another Commonwealth Games before he retired in 2004. Then early last year he decided to get back into the pool. He won two gold medals this year at the Delhi Commonwealth Games.

Sevag Keoshgerian

GOVERNOR PHILLIP WOULD BE PLEASED

Governor Phillip would be pleased with Australia because we do have golden farms and from these farms we get fresh food.

We have beautiful tall and large buildings. We have lots of different cultures and people from many countries. We have lots of beaches where we can go and swim or enjoy the view. We also have lots of bush for bushwalking.

We have large clean roads. Everyone can come and sail and see our country.

Levon Kehyanyan

Everyone Should Play a Musical Instrument

Everyone should play a musical instrument because it is fun and entertaining, not only for yourself but to the listening audience as well.

It is educational in that you will learn all about musical notes and how to perform in front of an audience.

Once you know how to play a musical instrument, people will envy you and will be impressed with your talent. As a result, you can become popular, famous and if you become very good at it you can earn money for playing an instrument for example in a band or as a job.

Sonya Boyadjian

SPORTS REPORT
Yerevan

When I arrived at the Terrey Hills Oval I saw my group sticking up posters and flags. When I saw this I realized that my team really wanted to win the sports shield. I then went and helped them. When everyone arrived we were ready to begin the day.

First we started off with a few warm-ups so we could get our blood up and running so that we could do our best in all the events that we participated in. Once we had done our warm-ups we did our age races. In these races Yerevan did extremely well and these races put us at the top of the table. When everyone came and got their bottles I said to them that we were going to do the skipping races and then without hesitation my team and I put our bottles down and went and lined up in our groups. We went well in the skipping races like we did at running. Sevan also did well. Everyone was having fun and trying their best. Next up was the March Past. Everyone got nervous when the event was announced but as always Yerevan group got up and tried their best. The judges thought that we did it the best so we won that. Then after all that running it was recess. Next were the war cries and once again Yerevan won.

After recess finished they called us to the ball games. We played Captain Ball and Tunnel Ball. Yerevan won both of these because they had good techniques but when we had finished we also cheered for the Sevan team so that we could show that we were good sports. After that we did the dressing up game. Yerevan won it but got disqualified. When that finished we went and did the shot put. Yerevan did well and they also broke a few records. Then we went to the activity that everyone was waiting for which was the tug-o-war which Yerevan also won.

Then it was the sack races and again Yerevan did well. And that was the end of the day.

Aren Bedikian

SPORTS REPORT
Sevan

On the 30th of August my school had a sports carnival at a park where we all did some running, skipping and more. But we first did a few warm ups. Then we started with the March Past, everyone tried their hardest marching like soldiers on parade. Next it was time for the age races. The Sevan team ran their fastest trying to gain points for our team. After that did the skipping races. After students selected the correct size skipping ropes they skipped their hearts out to the finish line.

Then we had to do our war cries. Both teams had great songs and impressive movements but in the end Yerevan won. After that we did the shot put and Aren beat everyone in his age range and broke the school record. Next we had the obstacle relays we had to put on a top, a belt, a hat and a skirt and we had to go from hoop to hoop, putting on the clothes and Yerevan won.

Then there was the junior house ball games there was the wheel relay and over and under ball and Sevan, my team won both. Next there were the senior house ball games, there was captain ball and tunnel ball and Yerevan won both. After that there were the house relays with the juniors. They did a 50m shuttle relay. The seniors did a 100m shuttle relay.

Next there were sack races. Everyone jumped their hardest and even though some people fell no one gave up. I was very proud of my team. Then we had the tug -o-war and we had to win two rounds, but we lost and Yerevan won. We had a third match when Mr Amirzaian helped us out but that was not counted.

After that we had the three legged races. It was great to see all the students working so well with their partners and striving to reach the finish line. Then our parents got to have a turn at racing and my aunty went in the race. The pre-schoolers even raced and my baby cousin went in it and she came 3rd out of three. The small Jessica came second and Lilit came first. Then at the end we all got our ribbons and awards and went home.

Virginia Keshishian

Year 4/5 Salutes

We will miss ....

Aren: We will miss the way he makes everyone laugh and tells funny jokes. He has been a great sports captain able to motivate us to do our best. He has made lots of friends and he is very popular so all the children in the school will be sad to see him leave.

Virginia: Virginia has been a fantastic Sevan captain encouraging her team to do well. She has a kind and caring nature and is always there to lend a hand. Virginia is very creative and has a good imagination. We will miss someone who has been a great friend to all.

Cassie: Cassie is very kind and caring. She is like a big sister to everyone. She is very hard working and is good at all the subjects at school. Everyone will miss her artistic flair because she is always available to help us with our drawings and she always makes our work look special.

Jack: Jack is a bubbly and friendly student. Jack is a good person to talk to about video games. Even though Jack is good at playing video games he is also smart at subjects at school and can help everyone with computer problems. He is an easy person to approach and talk to.

Michael: Michael is very athletic and good at sports. He is always on the move and never seems to run out of energy. He always stands by his friends in thick and thin. We will miss when he acts like Mr Bean. We will miss the way he makes us all laugh and giggle.

Sevag: Sevag is caring respectful, truthful and a loyal friend. It is no wonder that he has made an excellent school captain. He is someone everyone can rely on. He has taught us to do the right thing by his example. We will miss his leadership.

THE GRADUATES

Sevag

Favourite year: Kindergar-ten
Favourite subject: Maths
Favourite moment: When Mr Manoug announced my name for school captain
Star sign:Leo
Hobbies: Playing soccer and handball
Future Career: A real estate agent or a lawyer
Hopes and Dreams: To become a wealthy and successful person.

Aren

Favourite year: Year 6
Favourite subject: Music
Funniest moment: In kindergarten when the dogs came into our room and all the girls got scared and stood on the tables
Star Sign: Sagittarius
Hobbies: Soccer and playing the guitar
Future career: Lawyer or architect
Hopes and Dreams: To become rich and famous and to own a nice car.

Cassandra

Favourite year: Year 6
Favourite subject: H.S.I.E
Funniest moment: When Mrs Seta told us a joke. The joke was: Who does the King take his crown off for? The answer was: The hairdresser
Star sign: Aquarius
Hobbies*:* Swimming and Art
Future Career: To cook
Hopes and Dreams: To help this planet become a better place.

Virginia

Favourite year: Year 2
Favourite subject: Maths
Funniest moment: When Michael ate Blu-tack in class
Star sign: Pisces
Hobbies: Soccer
Future Career: Pre-school teacher
Hopes and Dreams: I would like for our world to be more peaceful and for the Armenians to have their land back from the Turks.

Michael

Favourite year at school: Year 6 and Kindergarten
Favourite subject: Maths and computers
Funniest moment: When Mrs Dernee made us laugh
Hobbies: Soccer
Future Career: Builder or mechanic
Hopes: Becoming a doctor
Dreams: Being able to make a flying car.

Jack

Favourite year: Year 5
Favourite subject: Armenian Culture
Funniest moment: When my aunty shouted at Levon and he didn't understand her
Star sign: Cancer
Hobbies: Piano
Future career: Doctor
Hopes and Dreams: That doctors will find a cure for Cancer.

CANBERRA TRIP

On Monday September 6th we set out with John Colet School on our adventure to Canberra. On the way we were entertained by videos and happy conversation.

Our first stop was Parliament House. In the Senate we learnt about the colours in the chamber, where everyone sits, crossing the floor and the rules the Senators have to abide by. Next it was on to the House of Representatives we learnt how the members vote, about Parliamentary symbols and the roles of members. At the Electoral Educational Centre our guide showed us a movie with holograms about the history of Australian elections. In the next room we played computer games about voting and elections. In the third room we got to participate in a mock election. Next we travelled up Mt Ainslie it was amazing. We were able to see the Parliamentary triangle and many places of interest that we would visit. That night we visited C.S.I.R.O Discovery. Here we learnt all about water and how we should save it. We then went into a lab where we got to do scientific experiments, puzzles and observe things under microscopes.

Day two started with a visit to Questacon. It was filled with rooms of scientific games, optical illusions and displays. The coolest thing was a heart throbbing two storey slide called the free fall. After all the fun it was time to get serious again with our visit to the War Memorial. Here we learnt about the brave Australian soldiers who fought for our country. We were able to get a glimpse some of the experiences our soldiers encountered and learnt about many conflicts in which they served. After lunch we went to the National Film and Sound Archive we watched old movies and television programs and got to guess when they were made.

After that we went into a room where you could view old television programs, make sound effects and make your own movie. At the Australian Institute of Sport we went into a room where there were cool sport activities. You could test your strength, balance, accuracy and speed on the many different machines. Our tour guide Daniel demonstrated his sport foot bag, which involves doing tricks with a small bean bag. We then got to explore where the athletes trained. We saw volleyball, swimming, gymnastics and the gymnasium where the athletes exercise.

Day three started at the National Museum. We had the opportunity to visit a rotating cinema which gave us picture representations of Australia throughout the ages. Then we were able to observe the other exhibits around the museum. At the High Court of Australia we had the opportunity to sit in court room one, which is the highest court in Australia. Seven judges can sit in this court room and they can judge on matters concerning the constitution as well as criminal matters. Our last stop was the National Capital Exhibition. Here we got to view a movie about how Canberra was created. We then saw a model of the city of Canberra, where the places of interest lit up. After this we started our trip back to Sydney, tired and ready to share our experiences with our parents.

2009 CONCERT & PRESENTATION EVENING

RECIPIENTS OF AWARDS & CERTIFICATES

Sunday, 13th December, 2009

Gemjian Hall 4:00 p.m.

Alexander Medal	Maral Boyadjian (Y6)
Bilingual Award	Ani Manoukian (Y2) Narek Topouzian (Y1)
Consistent Effort Award	Christine Boyadjian (Y2) Tzolare Giragosian (K)
Citizenship Award	Siroun Jelenkerian (Y6)
Roy Burnett Memorial Award For Appreciating & Valuing Armenian Heritage	Ilda Zorlu (Y6)
English Award	Rebecca Apanian (Y6)
Armenian Language Award	Sevag Keoshgerian (Y5)
Armenian History, Religion & Culture Award	Jonathan Amirzaian (Y2)
Mathematics Award ➢ Senior ➢ Junior	 Daniel Zorlu (Y4) Krikor Demirjian (Y1)
Science & Technology Award	Garo Betchakjjian (Y3)
Human Society & Its Environment Award	Sonya Boyadjian (Y3)
Visual Arts Award	Stella Pitt (Y1)
Performing Arts Award	Rebecca Apanian (Y6)
Sports Award	George Keoshgerian (Y6)
Excellent Leadership Qualities as School Captain 2009	Ilda Zorlu
2009 Aerobics Competition Trophy	Aren Bedikian
2009 Citizenship House Shield	Masis
2009 Tabloid Sports Shield	Ararat
2009 Sports Shield	Masis

Autographs

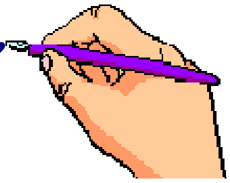

Հ.Բ.Ը.Մ. Ալեքսանդր Վարժարան A.G.B.U. Alexander Primary School
2 Namba Road, Duffys Forest, N.S.W. 2084, Australia
WEB: www.alexander.nsw.edu.au EMAIL: office@alexander.nsw.edu.au
Copyright © 2010